

53. ordentliche Vertreterversammlung

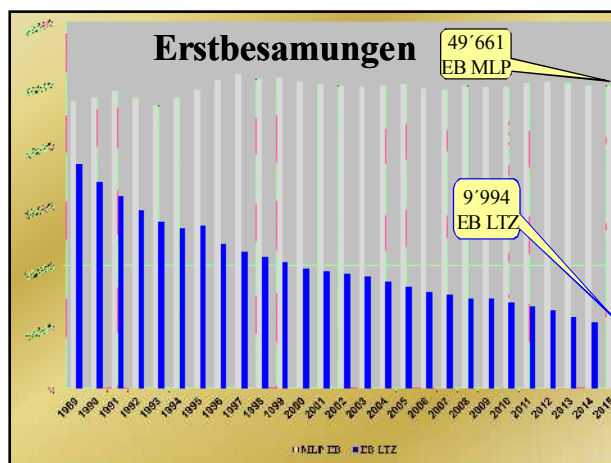

Tagesordnung:

- 1) Eröffnung und Begrüßung (Vorstandsvorsitzender Stefan Schleicher)
- 2) Geschäftsbericht 2015 (Direktor Dr. Knut Springmann)
- 3) Grußworte
- 4) Referat: Alois Tiex (Rinderunion West eG)
„Wie kann eine Besamungs genossenschaft seinen Mitgliedern in schwierigen Zeiten helfen?“
- 5) Vorlage des Jahresabschlusses 2015 (Steuerberater Axel Simon)
- 6) Bericht über die gesetzliche Prüfung (AR-Vorsitzender Ludwig Moller)
- 7) Lagebericht des Aufsichtsrates und Ergebnisverwendungsvorschlag (AR-Vorsitzender Ludwig Moller)
- 8) Beschlussfassung über:
 - a) Genehmigung des Jahresabschlusses zum 31.12.2015
 - b) Verwendung des Jahresergebnisses
 - c) Entlastung von Vorstand und Aufsichtsrat
- 9) Satzungsgemäße Wahlen zum Vorstand und Aufsichtsrat:
 - a) Vorstand, turnusgemäß scheidet aus: Georg Grillmeier
 - b) Aufsichtsrat, es scheidet aus, bzw. sind ausgeschieden :
Richard Hartmann, Ulrich Köppel, Martin Wolf
- 10) Verschiedenes, Wünsche und Anträge

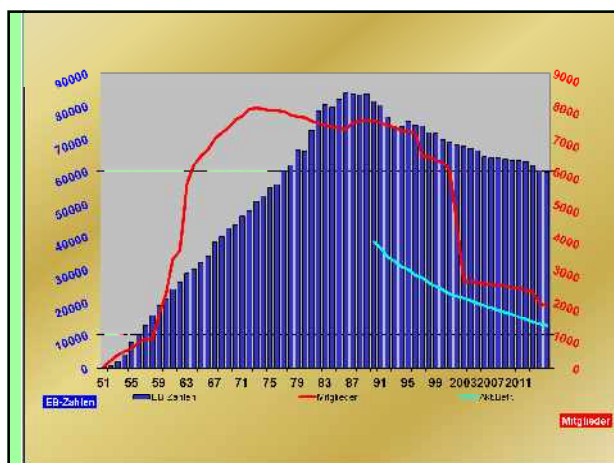
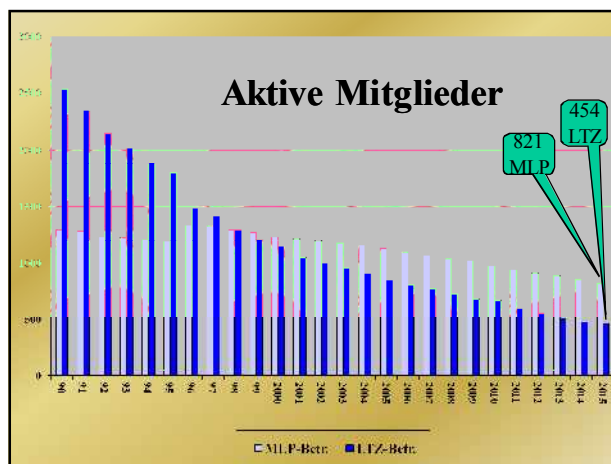
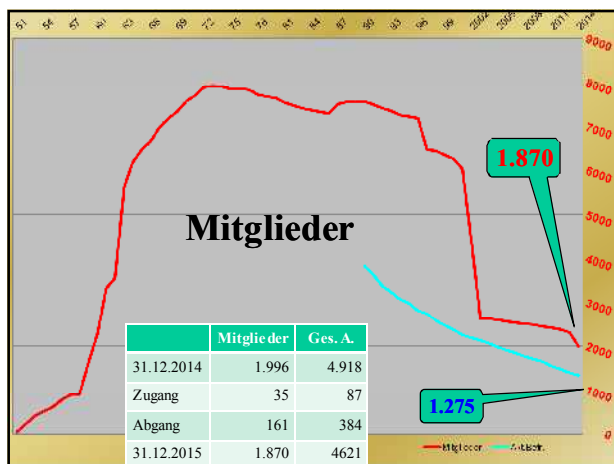
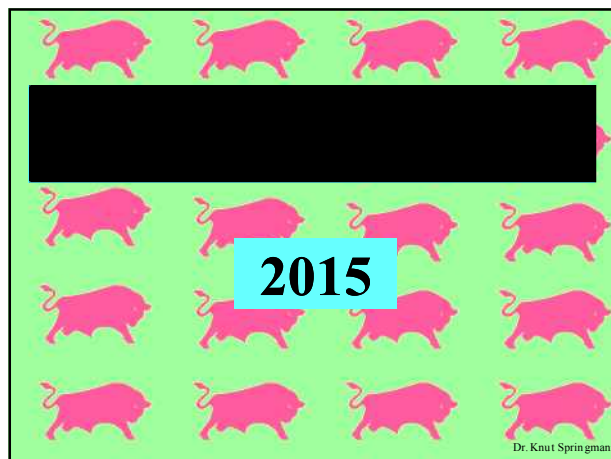

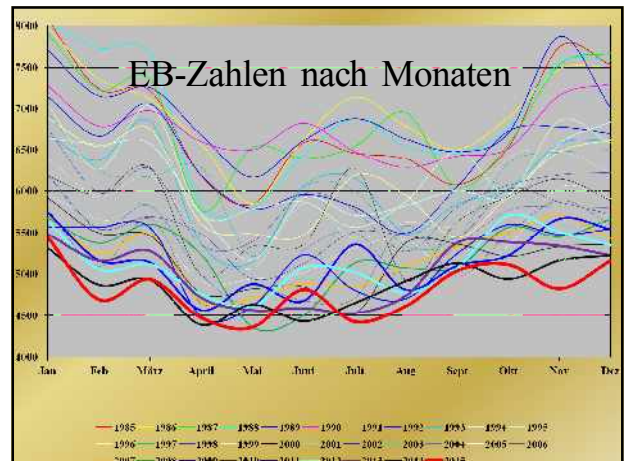
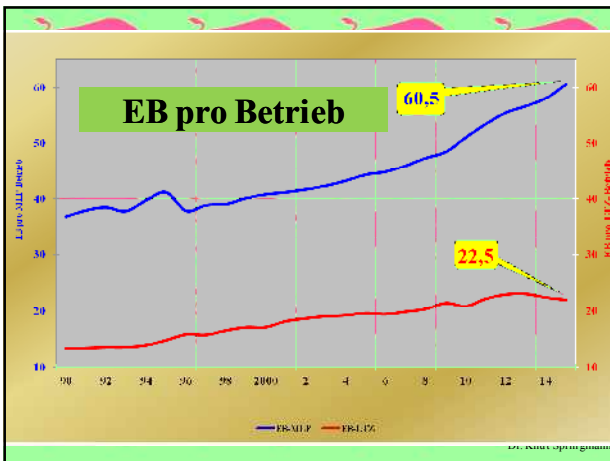

EB - Zahlen 2015

Rasseverteilung

59'655 Erstbesamungen
(-0,97% / -587 EB zu 2014)



- **57'630** Fleckvieh (-1,13%) = **96,6%** -
- **1'181** Schwarzbunt (+2,43%) = **2,0%** +
- **459** Rotbunt (+0,88%) = **0,8%** 0
- **385** Sonstige (+10,95%) = **0,6%** +

Dr. Knut Sprinmann

EB - Zahlen 2015

- **149** Braunvieh
- **64** Limousin
- **44** Angus
- **30** Wagyu
- **25** Blauweisse Belgier
- **18** Hinterwäldler
- **13** Blond d'Aquitaine
- **11** Charolais
- **8** Pinzgauer
- **7** Rotvieh
- **7** Piemonteser
- **5** Galloway
- **2** Jersey
- **2** Gelbvieh



Dr. Knut Sprinmann

Bullenausnutzung



- **5'207** **Manigo**
- **2'786** **Veumaus**
- **2'619** **Oimut**
- **2'458** **Well**

23 % der FV-EB (>2000 EB)

- **9** Stiere mit >1'000 EB
(Watnox, Gerri, Sensation, Vina, Hutua, Washington, Wides, Manton, Empathie)

42 % der FV - EB -13 Stiere

- 12'008** Prüfbullen
- 20 %** mit **49** Prüfbullen
- 11'988** NK gepr. eigen
- 2'061** Genom. Eigen
- 27 %** **64** andere eigene Bullen
- 3'750** Zuk. Genom.
- 2'956** Zuk. NK gepr.
- 11 %** **Zukaufsamern**
- TOTAL: 457** Fleckviehbullen

Dr. Knut Sprinmann

Club der 10'000-ender

- **24'261** **Romtell**
- **23'908** **Narr**
- **22'347** **Imposium**
- **21'933** **Eilig**
- **20'600** **Sancho**
- **19'464** **Horsad**
- **16'994** **Harde**
- **16'621** **Remus**
- **16'544** **Pinkas**
- **16'110** **Radolf**
- **15'891** **Manigo**
- **15'816** **Mandy**
- **15'411** **Ralmesbach**
- **15'317** **Balsam**
- **14'473** **Vlax**
- **14'350** **Zebu**
- **14'282** **Hort**
- **13'750** **Rambo**
- **13'689** **Rolf**
- **13'558** **Planet**
- **13'482** **Radar**
- **13'389** **Humgold**
- **13'233** **Ranig**
- **13'155** **Horus**
- **12'941** **Serano**
- **12'340** **Rad**
- **11'975** **Strellas**
- **11'681** **Roma**
- **11'853** **Roblik**
- **11'183** **Stress**
- **11'174** **Salat**
- **10'757** **Rom**
- **10'666** **Rogen**
- **10'546** **Dimsal**
- **10'370** **Hodhal**
- **10'254** **Malard**
- **10'211** **Remal**
- **10'206** **Plössen**
- **10'173** **Moos**
- **10'154** **Dispo**
- **10'113** **Albert**

Dr. Knut Sprinmann

ZUKAUFSAMEN

- **6'706 Fleckvieh**
(11,6% der FV-EB)
331 Stiere
- **1'502 Mupfel Pp**
- **1'042 Manton**
- **589 Incredible PP**
- **349 Garibaldi PS**
- **334 Golfino**
- **328 Hutera**
- **235 Zwiefach PP**
- **223 Humpert**
- **240 Reumut**
(16 gesext)
- **1'181 Schwarzbunt**
108 Stiere
- **186 Epochal**
- **157 Story**
- **140 Ferrari**
- **113 Go Now**
- **91 Blue P**
(11 gesext)
- **459 Rotbunt**
57 Stiere
- **67 Drake**
- **57 Aval**
- **49 Label P**
(2 gesext)

Dr. Knut Springmann

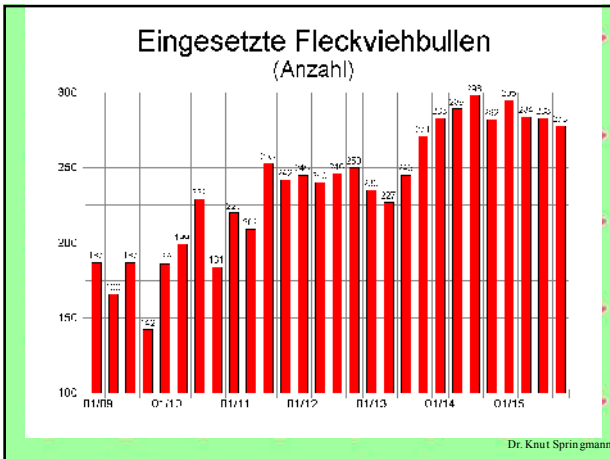
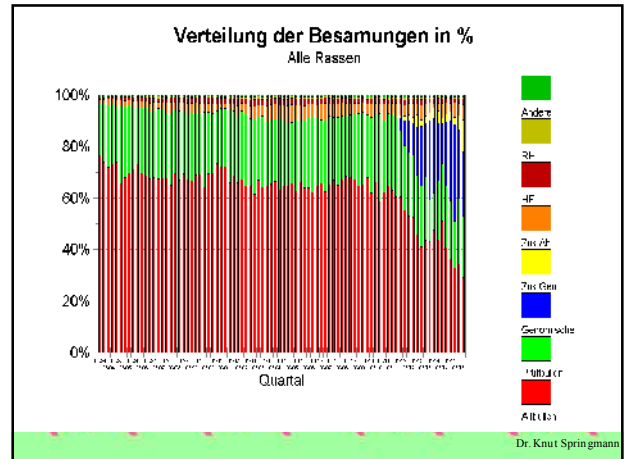

Prüfbulleneinsatz 2015

821 MLP - Betriebe mit
48'066 Fleckviehtieren unter MLP
12'008 Prüfbullenbesamungen
(= 24,98 %)

DANK SCHÖN

Dr. Knut Springmann

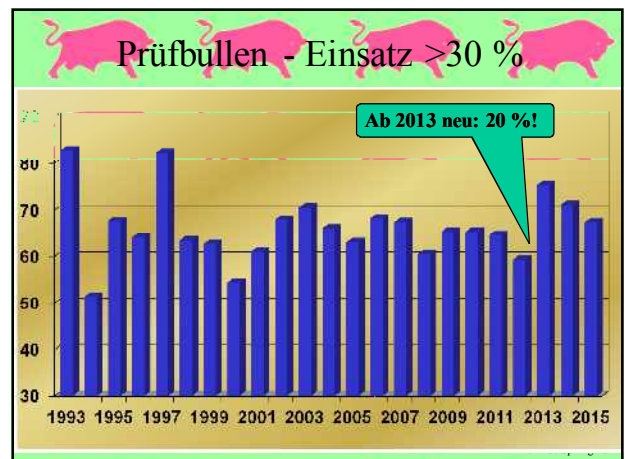
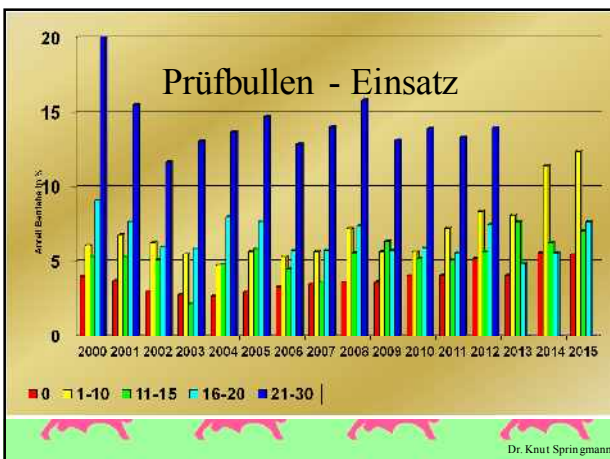

Neue NK geprüfte Bullen

seit der letzten Vertreterversammlung

Waldler, Gera	APV SAD
Polemik	Markt BT
Dezent	Markt SAD
Vulcano	Markt Ansb.
Empathie, Rubra	APV BT

Dr. Knut Springmann

Neue genomische Bullen

seit der letzten Vertreterversammlung

Vides, Vinsa	APV SAD
Oimut, Vlan, Wartl	Markt BT
Veumaus, Hutua, Oipi, Hurvan	Markt SAD

Dr. Knut Springmann

Gezielte Paarung

2015: **Empathie**, Losung, Wanderer, Martin, Horbit, Zum Glück, Sensation PP, Veuzer

2014: Im Wald, Impression, 2014: Im Wald, Impression, Himeros, Maximilian, Washington, Rieth pP*, Wigerl, Iroma, Wickileaks

2013: Maier, 2013: Maier, Display, Empathie, Iserlenz, Vlax

2012: Bussler, Resenfeld, **Neuner**

2011: **Manigo**, Reiselberg

2010: Samba, Watnox, Ruptal, Hulkor, Weburg, Wapuls, Huldig, Humboldt, Serano

2009: Endo, Losam, Mummel

2008: Retrakt, Emut, Narr *TA

2007: Romtell TA, Imposium

2006: Hagat, Maress

1990-2005: Hagtor, Rost, Friese, Renom, Rester, Harde, Stress, Banbi, Geha, Bonsar, Rambo, Bellamie, Zano, Hobo, Honni, Dispo, Motor, Stalo, Spiro, Stark, Honnef, Zeurad, Hucki, Hosam, BorneZatt, Remus, Rirurto, Reporter, Rosner, Malard, Repuls, Hoste, Eilig, Roma, Stramess, Hodap

ann

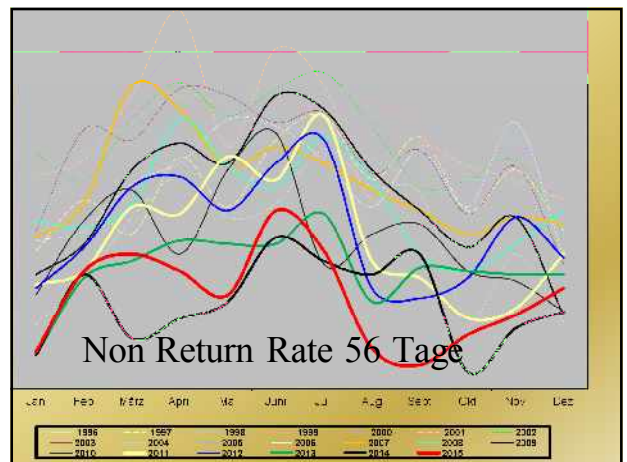

Non Return 56 Tage

(01.01.2015 – 31.12.2015)

68,2 %

MLP: 67,6 % - LTZ: 70,9 %

Te.: 68,6% Tä.: 64,7% EBB: 66,4%

FV: 68,2 - HF: 66,8 - RH: 67,6

Dr. Knut Springmann

Verwaltung

Dr. Knut Springmann

PERSONAL



1 Geschäftsführer



1,66 Büro
Buchhaltung
115'000 Scheine

19 Techniker
52'218 EB (87,5%)
(2'748 / Te)

1,25 Labor
ca. 300'000
Samenportionen

5 Tierärzte
4'771 EB (8,0%)
(954 / TA)

3,0 Landwirtschaft
89 Bullen
65 Ha

29 EBB
2'666 EB (4,5%)
(92 / EBB)

Dr. Knut Springmann

Generationswechsel

01.04.13: Werner Fürbringer (15.10.80) — Uwe Frank
 01.04.13: Thomas Kolb (1.6.94) — Ilona Meierhöfer/Aufteilung
 01.06.13: Walter Jahn (15.11.77) — Andreas Thomys
 01.10.13: Dr. Schulze Rhonoff / Dr. Rosner — Uwe Frank
 01.05.14: Johann Scherm (1.11.71) — Maximilian Weber
Sommer 2015: Rainer Schuller — Christian Schreyer

Neue Techniker:
 Andy Woltersdorf (21.12.12)
 Torsten Drechsler (01.02.13)
 Maximilian Weber (15.02.13)
 Maximilian Voit (15.08.13)
 Richard Hartmann jun. (01.04.14)
 Sophia Vökl (01.02.16, zuvor Teilgebiet Schnabel)
 Johannes Zehrer (01.03.16, zuvor Praktikant)

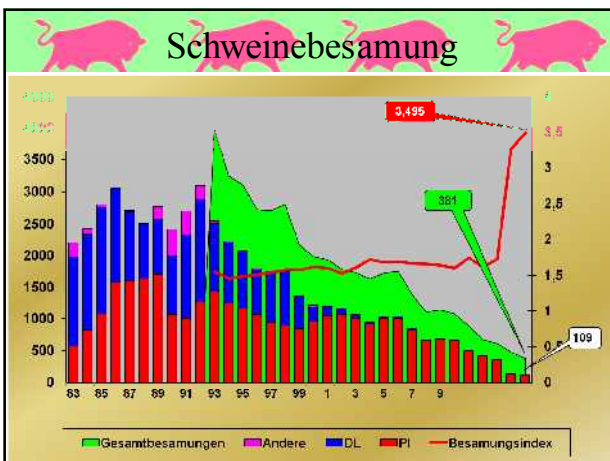
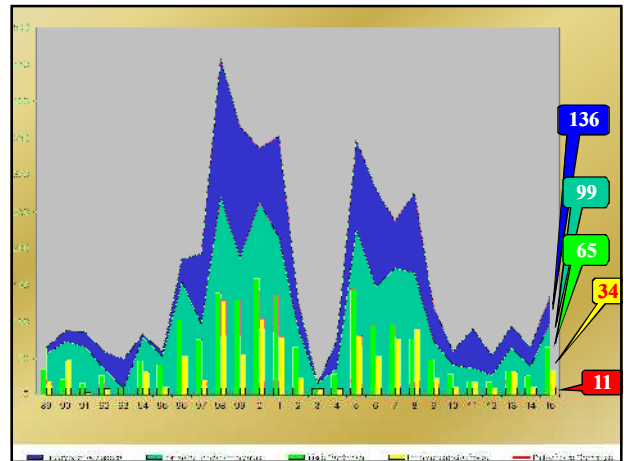
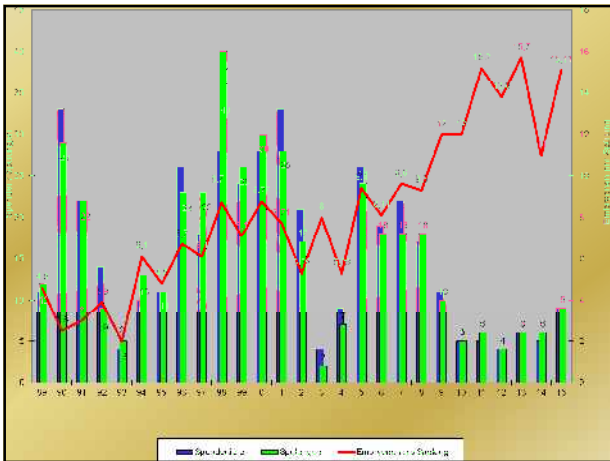
AKTIVA	Furo	Geschäftsjahr Furo	Vorjahr Furo
A. Anlagevermögen			
I. Immaterielle Vermögensgegenstände			
Ergebnis erworbene Konzessionen, gewerbliche Schutzrechte und ähnliche Rechte und Werte sowie Lizenzen an solchen Rechten und Werten		14.487,00	30.291,00
II. Sachanlagen			
1. Grundstücke, grundstücksgleiche Rechte und Bauten einschließlich der Bauten auf fremden Grundstücken	1.223.297,50		1.117.754,65
2. Andere Anlagen, Betriebs- und Geschäftsausstattung	<u>525.036,25</u>	1.748.333,75	<u>499.187,00</u>
III. Finanzanlagen			
1. Beteiligungen	13.111,64		14.031,97
2. Geschäftsguthaben bei Gesellschaften	<u>3.394,60</u>	16.506,24	<u>3.381,53</u>
		17.413,50	
Anlagevermögen insgesamt		1.779.326,99	1.664.856,15

	Furo	Geschäftsjahr Furo	Vorjahr Furo
Anlagevermögen insgesamt		1.779.326,99	1.664.856,15
B. Umlaufvermögen			
I. Vorräte			
1. Roh-, Hilfs- und Betriebsstoffe	14.587,00		20.745,71
2. Fertige Erzeugnisse und Waren	<u>64.448,29</u>	79.035,29	<u>61.740,24</u>
		254.095,70	279.080,86
II. Forderungen und sonstige Vermögensgegenstände			
1. Forderungen aus Lieferungen und Leistungen	236.559,16		265.907,62
2. Sonstige Vermögensgegenstände	<u>17.536,54</u>		<u>13.173,24</u>
III. Kassenbestand, Bundesbankguthaben, Guthaben bei Kreditinstituten und Schecks		997.743,82	1.070.702,11
Umlaufvermögen insgesamt		1.330.874,81	1.432.268,92
C. Rechnungsabgrenzungsposten		17.055,84	17.840,40
Aktiva insgesamt		3.127.257,64	3.114.565,47

PASSIVA	Furo	Geschäftsjahr Furo	Vorjahr Furo
A. Eigenkapital			
I. Geschäftsguthaben			
1. Geschäftsguthaben vorliegender Mitglieder	217.756,21		231.236,65
2. Geschäftsguthaben der ausscheidenden Mitglieder	<u>13.457,40</u>	231.213,61	<u>26.290,19</u>
II. Ergebnisrücklagen			
1. Gesetzliche Rücklage	750.000,00		750.000,00
2. Andere Ergebnisrücklagen	<u>1.139.376,91</u>	1.889.378,91	<u>1.083.008,43</u>
III. Bilanzgewinn/verlust			
Jahresüberschuss	10.362,82		46.368,48
Bilanzgewinn		10.362,62	46.368,48
Eigenkapital insgesamt		2.130.953,14	2.146.903,95

	Furo	Geschäftsjahr Furo	Vorjahr Furo
Eigenkapital insgesamt		2.130.953,14	2.146.903,95
B. Rückstellungen			
1. Steuerrückstellungen	38,00		570,00
2. Sonstige Rückstellungen	<u>770.092,83</u>	770.128,83	<u>761.445,92</u>
C. Verbindlichkeiten			
1. Verbindlichkeiten aus Lieferungen und Leistungen	102.017,22		89.357,26
2. Sonstige Verbindlichkeiten	<u>124.158,45</u>	226.175,67	<u>116.288,39</u>
- davon aus Steuern Euro 29.052,51 (Euro 20.500,28)			205.645,60
- davon im Rahmen der sozialen Sicherheit 14.528,64 (11.432,54)			
- davon mit einer Restlaufzeit von bis zu einem Jahr Euro 116.867,77 (Euro 116.288,35)			
Passiva insgesamt		3.127.257,64	3.114.565,47

2. Gewinn- und Verlustrechnung	Furo	Geschäftsjahr Furo	Vorjahr Furo
1. Umsatzerlöse	2.286.770,72		2.327.751,81
2. Erhöhung oder Verminderung des Bestandes an fertigen und unfertigen Erzeugnissen	2.124,60		20.987,20
3. Sonstige betriebliche Erträge	<u>301.036,98</u>	2.589.932,30	<u>310.571,12</u>
4. Materialaufwand			
a) Aufwendungen für Roh-, Hilfs- und Betriebsstoffe und für bezogene Waren	319.811,56		300.795,33
b) Aufwendungen für bezogene Leistungen	<u>175,20</u>	319.786,76	<u>40,65</u>
Finsergebnis		2.270.145,54	2.356.474,15

	Furo	Geschäftsjahr Furo	Vorjahr Furo
Finsergebnis		2.270.145,54	2.356.474,15
5. Personalaufwand			
a) Löhne und Gehälter	1.149.081,53		1.186.082,87
b) Soziale Abgaben und Aufwendungen für Altersversorgung und für Unterstützung	<u>280.211,89</u>	1.429.273,42	<u>268.780,65</u>
- davon für Altersversorgung Euro 16.342,61 (Euro 13.576,65)			1.463.843,52
6. Abschreibungen auf immaterielle Vermögensgegenstände des Anlagevermögens und Sachanlagen	300.272,15		280.536,64
7. Sonstige betriebliche Aufwendungen	<u>632.889,52</u>	833.160,67	<u>571.243,34</u>
Zwischensumme		7.711,45	42.650,65

Zwischensumme	7.711,45	42.850,65
0. Erträge aus Beteiligungen und Geschäftsjahresabgrenzungen	478,84	489,70
9. Sonstige Zinsen und ähnliche Erträge	<u>4.843,44</u>	<u>6.325,47</u>
Zwischensumme	5.320,08	6.795,17
Hinzuergänze	5.320,08	6.795,17
0. Ergebnis der gewöhnlichen Geschäftstätigkeit	13.031,53	49.645,82
1. Steuern vom Einkommen und vom Ertrag	85,66	694,09
2. Sonstige Steuern	2.583,25	2.583,25
3. Jahresüberschuss	<u>10.362,62</u>	<u>46.368,48</u>

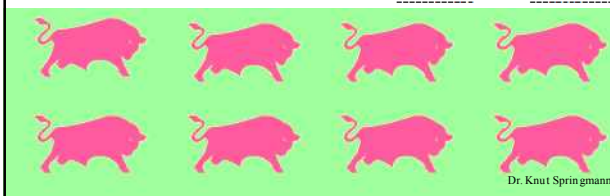

Vorschlag für die Ergebnisverwendung für das Geschäftsjahr 2014:

Der Vorstand schlägt vor, den Jahresüberschuss in Höhe von **+ 10.362,62 €** wie folgt zu verwenden:

Einstellung in andere Ergebnismittelrücklagen:
10.362,62 €

33 Abstimmungen und Wahlen

(1) Abstimmungen und Wahlen werden mit Handzeichen oder mit Stimmzetteln durchgeführt. Sie müssen geheim durch Stimmzettel erfolgen, wenn der Vorstand, der Aufsichtsrat oder mindestens der vierte Teil der bei der Beschlussfassung hierüber gültig abgegebenen Stimmen es verlangt.

(2) Bei der Feststellung des Stimmverhältnisses werden nur die gültig abgegebenen Stimmen gezählt; Stimmenthaltungen und ungültige Stimmen werden nicht berücksichtigt. Bei Stimmgleichheit gilt ein Antrag als abgelehnt; bei Wahlen entscheidet in diesen Fällen das Los. Für jeden zu wählenden Kandidaten kann jeweils nur eine Stimme abgegeben werden.

(3) Wird eine Wahl mit Stimmzetteln durchgeführt, so hat jeder Wahlberechtigte so viele Stimmen, wie Mandate zu vergeben sind. Der Wahlberechtigte bezeichnet auf dem Stimmzettel die vorgeschlagenen Kandidaten, denen er seine Stimme geben will. Gewählt sind die Kandidaten, die die meisten Stimmen erhalten.

(4) Wird eine Wahl mit Handzeichen durchgeführt, so ist für jedes zu vergebende Mandat ein besonderer Wahlgang erforderlich. Sind nicht mehr Kandidaten vorgeschlagen, als Mandate zu besetzen sind, so kann gemeinsam (en bloc) abgestimmt werden, sofern dem nicht widersprochen wird. Gewählt ist, wer mehr als die Hälfte der abgegebenen gültigen Stimmen erhalten hat. Erhält kein Kandidat im ersten Wahlgang die erforderliche Mehrheit, so wird eine Stichwahl zwischen jeweils den beiden Kandidaten durchgeführt, die die meisten Stimmen erhalten haben. In diesem Falle ist der Kandidat gewählt, der die meisten Stimmen erhält.

(5) Der Gewählte hat unverzüglich der Genossenschaft gegenüber zu erklären, ob er die Wahl annimmt.

WAHLEN Vorstand

1. Thomas Scharnagl
2.
3.



Georg Grillmeier

WAHLEN Aufsichtsrat



Ulrich Köppel

WAHLEN Aufsichtsrat

1. Peter Mark, Wildenau
2.
3.



Martin Wolf



Richard Hartmann