

## 52. ordentliche Vertreterversammlung

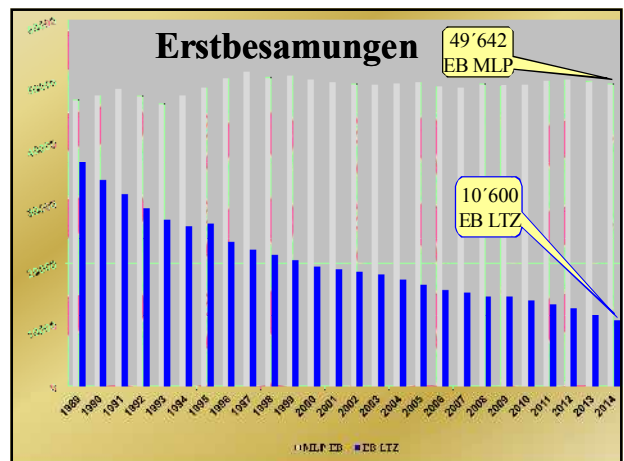

### Tagesordnung:

- 1) Eröffnung und Begrüßung (Vorstandsvorsitzender Stefan Schleicher)
- 2) Geschäftsbericht 2014 (Direktor Dr. Knut Springmann)
- 3) Grußworte
- 4) Referat: LOR Markus Schricker (Zuchtleiter Rinderzuchtverband Oberfranken)  
„Fleischrinderzucht – Besonderheiten und Rassen“
- 5) Vorlage des Jahresabschlusses 2014 (Steuerberater Axel Simon)
- 6) Bericht über die gesetzliche Prüfung (AR-Vorsitzender Ludwig Moller)
- 7) Lagebericht des Aufsichtsrates und Ergebnisverwendungsvorschlag (AR-Vorsitzender Ludwig Moller)
- 8) Beschlussfassung über:
  - a) Genehmigung des Jahresabschlusses zum 31.12.2014
  - b) Verwendung des Jahresergebnisses
  - c) Entlastung von Vorstand und Aufsichtsrat
- 9) Sitzungsgemäße Wahlen zum Vorstand und Aufsichtsrat:
  - a) Vorstand, turnusgemäß scheidet aus: Gerd Müller
  - b) Aufsichtsrat, turnusgemäß scheidet aus:  
Ludwig Moller, Ralph Browa, Thomas Saalfrank
  - c) Verabschiedung Gerd Müller (Regionaldirektor Roland Streng)
- 10) Verschiedenes, Wünsche und Anträge

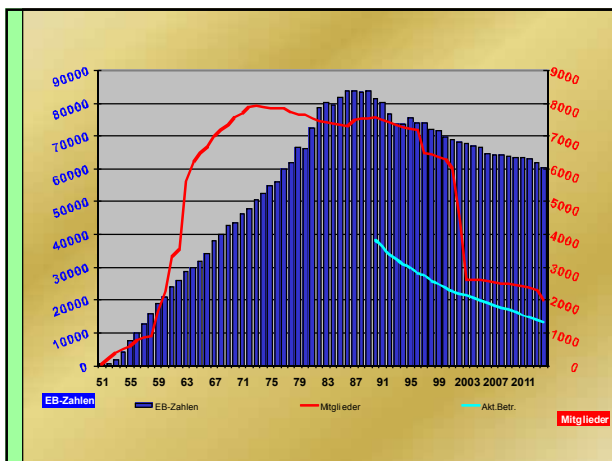
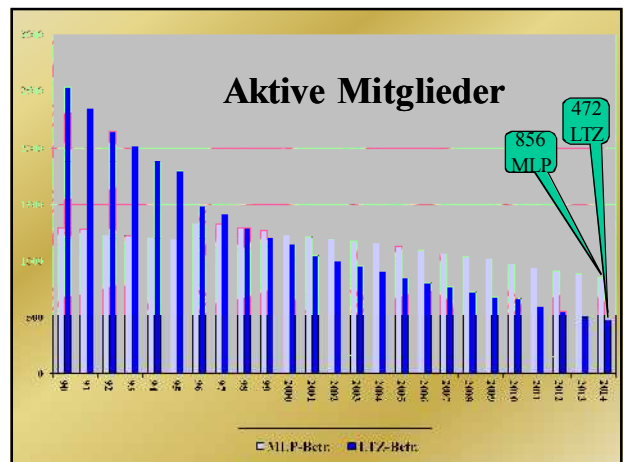
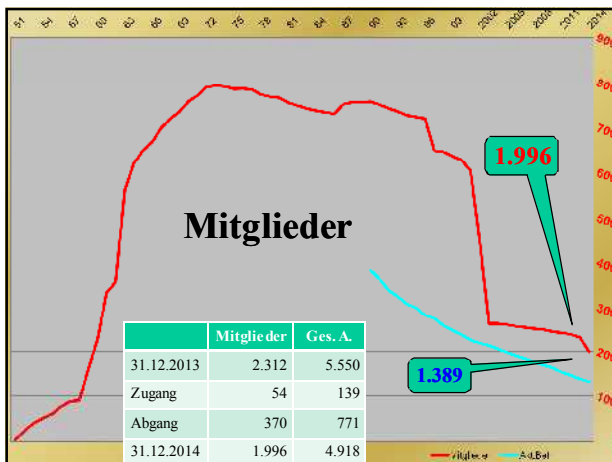
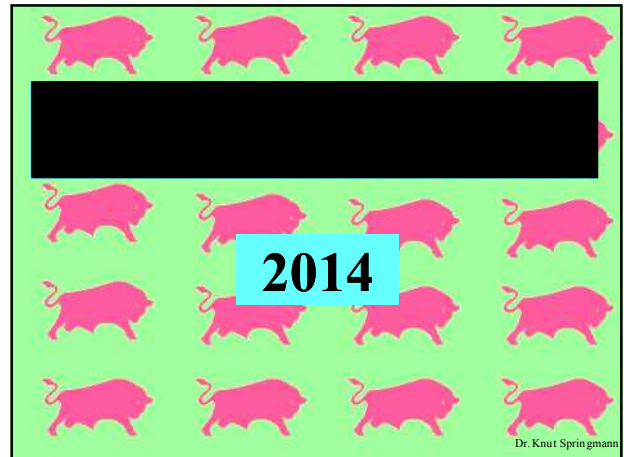

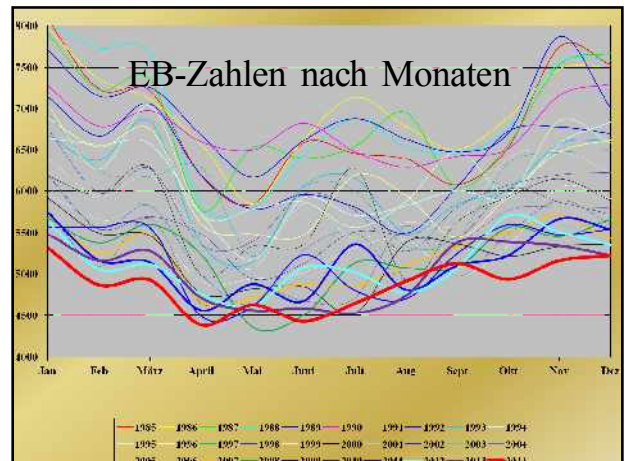
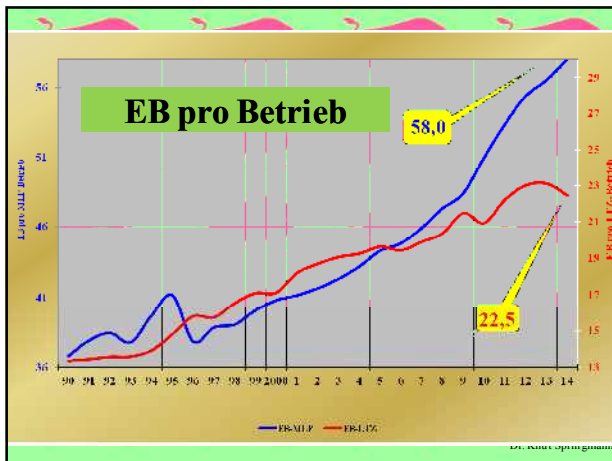

### Strukturwandel setzt sich rasant fort

Die Bestände an Rindern und Milchkühen in Deutschland sind konstant und weisen sogar leichte Wachstumstendenzen auf. Dies geht aus den aktuell veröffentlichten Ergebnissen des Statistischen Bundesamtes zum Viehbestand auf Grundlage der erfassten Einheiten aus der H11-Datenbank hervor. Durch marginale Unterschiede in den erhobenen Zeiträumen weichen die von der ADR ausgewerteten Zahlen geringfügig ab. Im Mai 2013 lag der Rinderbestand in Deutschland demnach bei 12.587.019 Tieren. Im Vergleich zum Erhebungszeitpunkt Mai 2011 sind dies 24.419 Rinder mehr (plus 0,2 Prozent). Die Zahl der gehaltenen Milchkühe zeigt ebenfalls einen leichten Anstieg um 38.064 Tiere (plus 0,91%) auf 4.223.042 Milchkühe. Im selben Zeitraum verzeichnet die Anzahl der Rinderhaltungen einen drastischen Rückgang um 7,3 Prozent auf 157.797 Haltungen im Mai 2013. Die Zahl der Milchkuhhaltungen sank um 9 Prozent auf 80.953 Betriebe. Die Entwicklung der Milchkuhhaltungen von Mai 2011 bis Mai 2013 unterscheidet sich stark nach der Herdengröße der Betriebe. Die Anzahl der Betriebe mit weniger als 20 Tieren sank um 15,7 Prozent, die der Betriebe mit 20 bis 100 Tieren um 9,1 Prozent. Gleichzeitig stieg die Anzahl der Betriebe mit mehr als 100 Tieren um 17,1 Prozent. ADR

Dr. Knut Sprinmann

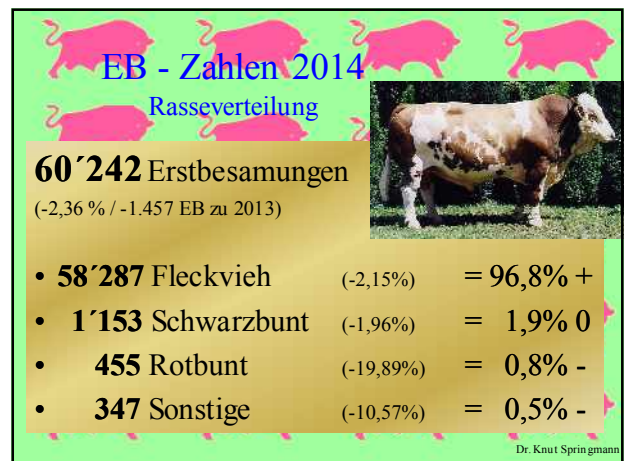
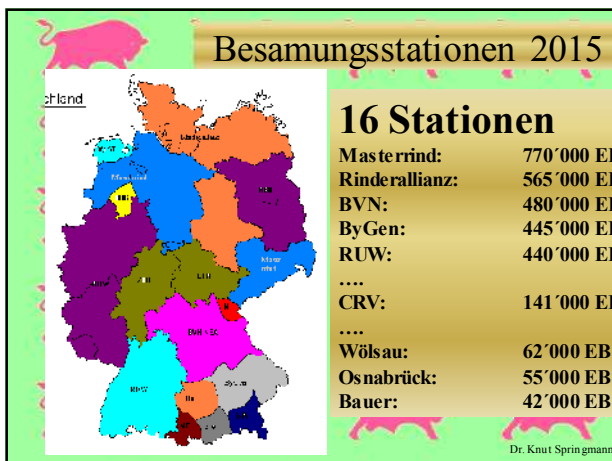
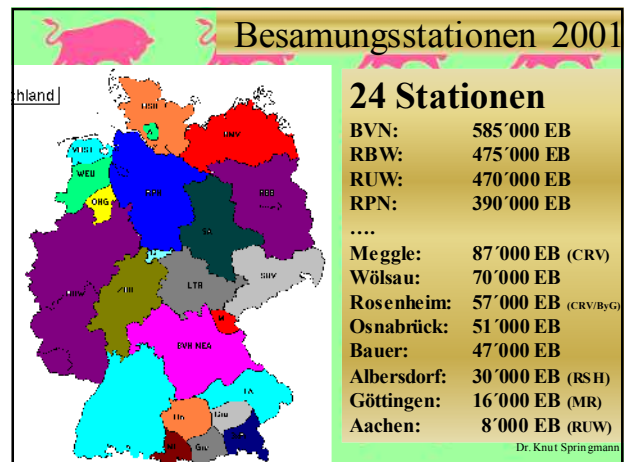

### EB - Zahlen 2014 sonstige Rassen



- 151 Braunvieh
- 68 Limousin
- 48 Angus
- 22 Blauweisse Belgier
- 16 Blond d'Aquitaine
- 11 Charolais
- 11 Hinterwäldler
- 8 Rotvieh
- 7 Pinzgauer
- 2 Galloway
- 1 Jersey
- 1 Piemonteser
- 1 Gelbvieh

### Bullenausnutzung



- 4'798 **Manigo**
- 3'610 **Vlax**
- 3'137 **Washington**

20 % der FV-EB

- 2'983 **Watnox**
- 2'407 **Hutera**
- 2'295 **Magistrat**

33 % der FV - EB mit >2'000 EB

- 5 Stiere mit >1'000 EB (Ibisevic, Raigras, Imposium, Narr, Manton)
- 46 % der FV - EB
- 31 % mit 49 Prüfbullen
- 9 % Zukaufsamem
- 14 % 88 andere eigene Bullen

**TOTAL: 472 Fleckviehbullen**

Dr. Knut Springmann

### Club der 10'000-ender

• 24'261 Romtell	• 13'389 Humgold
• 23'514 Narr	• 13'233 Ramig
• 22'334 Imposium	• 13'155 Horus
• 21'933 Eilig	• 12'938 Serano
• 20'600 Sancho	• 12'340 Rad
• 19'464 Horsad	• 11'975 Strellas
• 16'994 Harde	• 11'681 Roma
• 16'621 Remus	• 11'853 Roblik
• 16'544 Pinkas	• 11'183 Stress
• 16'110 Radolf	• 11'174 Salat
• 15'816 Mandy	• 10'834 Manigo
• 15'411 Ralmesbach	• 10'757 Rom
• 15'317 Balsam	• 10'666 Rogen
• 14'350 Zebu	• 10'546 Dimsal
• 14'282 Hort	• 10'370 Hodhal
• 13'974 Vlax	• 10'254 Malard
• 13'750 Rambo	• 10'211 Remal
• 13'689 Rolf	• 10'206 Plössen
• 13'558 Planet	• 10'173 Moos
• 13'482 Radar	• 10'154 Dispo
	• 10'113 Albert

Dr. Knut Springmann

### ZUKAUFSAMEN

- 5'462 Fleckvieh (9,4% der FV-EB) 325 Stiere
- 240 Reumut
- 220 Golfino
- 207 Irola
- 203 Valero
- 202 Incredible
- 187 Vincenzo
- 162 Waldbrand
- 156 Witam
- 129 Everest
- 124 Wille
- 124 Pandorra (26 gesext)

- 1'153 Schwarzbunt 104 Stiere
- 187 Ferrari
- 172 Epochal
- 90 Short Cut
- 63 Sundance
- 51 Log In (15 gesext)

- 455 Rotbunt 56 Stiere
- 56 Ruleto
- 47 Aval (2 gesext)

Dr. Knut Springmann

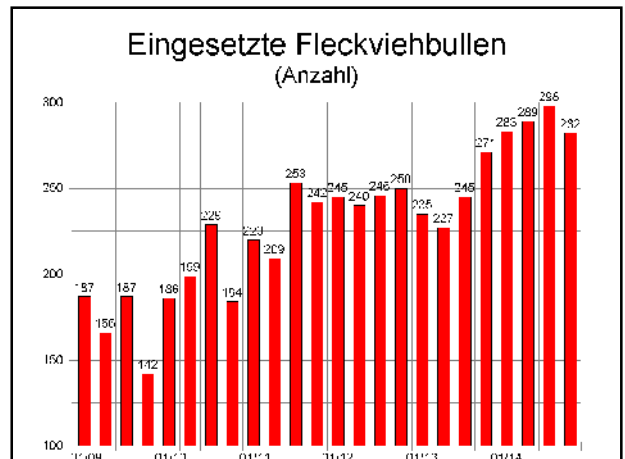
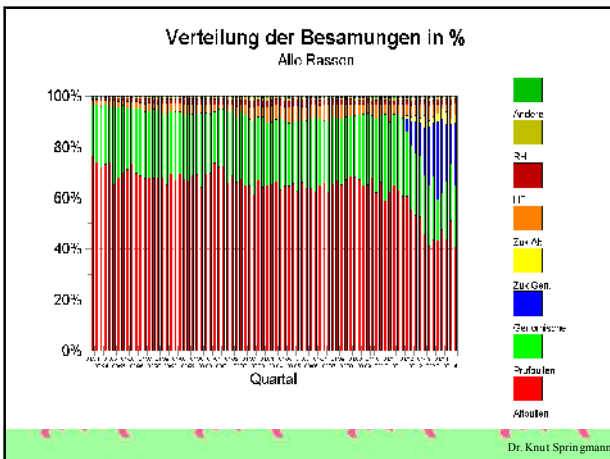

## Prüfbulleneinsatz 2014

**856** MLP - Betriebe mit  
**48'070** Fleckviehtieren unter MLP  
**17'897** Prüf Bullenbesamungen  
 (= 37,23 %)

# DANKE SCHÖN

Dr. Knut Springmann

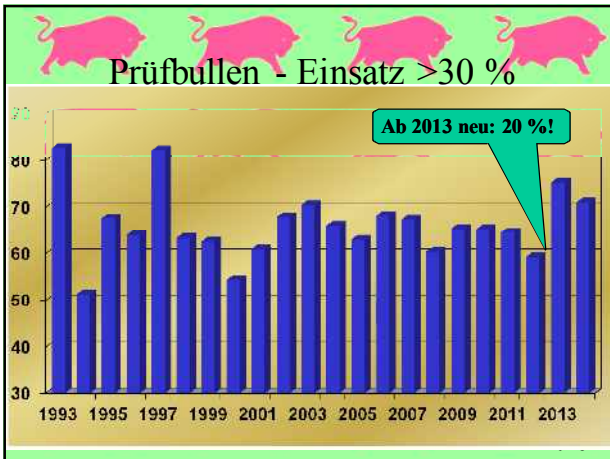
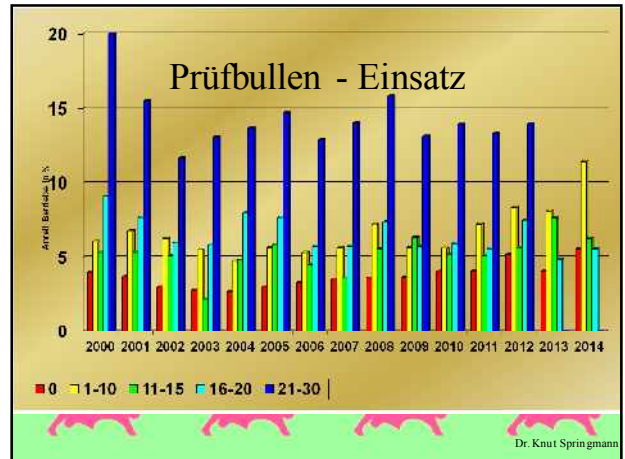

## Neue NK geprüfte Bullen

seit der letzten Vertreterversammlung

Impression, Obwohl	APV SAD
Ilmenit	Markt BT
Dakota, Neuner	Markt Wert.
Humulus	Ilshofen

Dr. Knut Springmann

## Neue genomische Bullen

seit der letzten Vertreterversammlung

Gerri, Jold, Vina, Wigerl	APV SAD
Oimel, Well, Serengeti	Markt BT
Solero, Whynot	Markt SAD
Veuzer	Markt PAF

Dr. Knut Springmann

## Gezielte Paarung

2014: Im Wald, Impression, 2014: Im Wald, Impression, Himeros, Magistrat, Maximilian, Washington, Rieth pP\*, Wigerl, Iroma, Wickileaks

2013: Mailer, Manig, Display, Empathie, Iserlenz, Vlax

2012: Busserl, Resenfeld, Neuner

2011: Manigo, Reiselberg

2010: Samba, Watnox, Ruptal, Hulkor, Weburg, Wapuls, Huldig, Humboldt, Serano

2009: Endo, Losam, Murnel

2008: Retrakt, Emmut, Narr \*TA

2007: Romtell TA, Impodium

2006: Hagat, Maress

1990-2005: Hagtor, Rost, Friese, Renom, Rester, Harde, Stres s, Bambi, Geha, Bonsar, Rambo, Bellamie, Zano, Hobo, Honni, Dispo, Motor, Stalo, Spiro, Stark, Honnef, Zeurad, Hucki, Hosam, BorneZatt, Remus, Rifurto, Reporter, Rosner, Malard, Repuls, Hoste, Eilig, Roma, Stramess, Hodap

ann

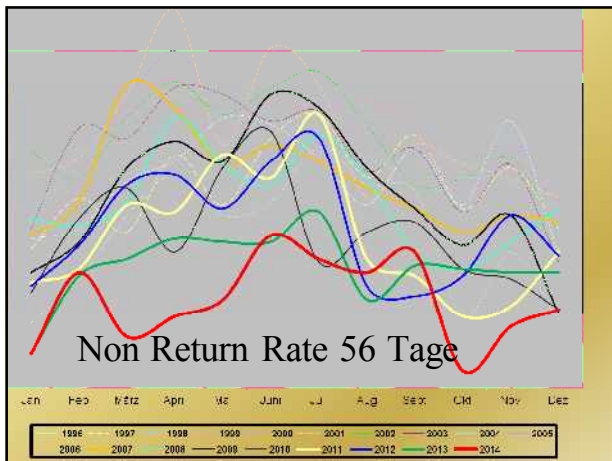

## Non Return 56 Tage

(01.01.2014(0310120014))

**68,3 %**

MLP: 67,5 % - LTZ: 72,4 %

Te.: 68,4% Tä.: 66,9% EBB: 68,8%

FV: 68,3 - HF: 69,8 - RH: 75,0

Dr. Knut Sprigmann

## Verwaltung

Dr. Knut Sprigmann

### PERSONAL

1 Geschäftsführer

1,66 Büro Buchhaltung 115'000 Scheine	19 Techniker 53'262 EB (88,4%) (2'803 / Te)
1,25 Labor ca. 300'000 Samenportionen	5 Tierärzte 4'549 EB (7,6%) (910 / TA)
3,0 Landwirtschaft 89 Bullen 65 Ha	30 EBB 2'431 EB (4,0%) (81 / EBB)

Dr. Knut Sprigmann

## Generationswechsel

01.04.13: Werner Fürbringer (15.10.80) — Uwe Frank  
 01.04.13: Thomas Kolb (1.6.94) — Ilona Meierhöfer/Aufteilung  
 01.06.13: Walter Jahn (15.11.77) — Andreas Thomys  
 01.10.13: Dr. Schulze Rhonoff / Dr. Rosner — Uwe Frank  
 01.05.14: Johann Scherm (1.11.71) — Maximilian Weber

**Neue Techniker:**  
 Andy Woltersdorf (21.12.12)  
 Torsten Drechsler (01.02.13)  
 Maximilian Weber (15.02.13)  
 Maximilian Voit (15.08.13)  
 Richard Hartmann jun. (01.04.14)

Dr. Knut Sprigmann

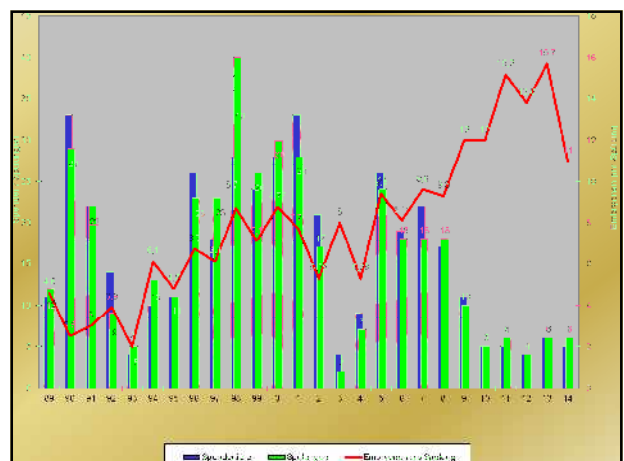

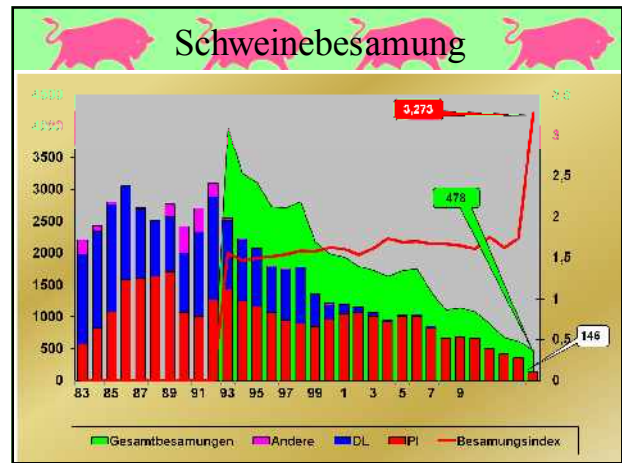
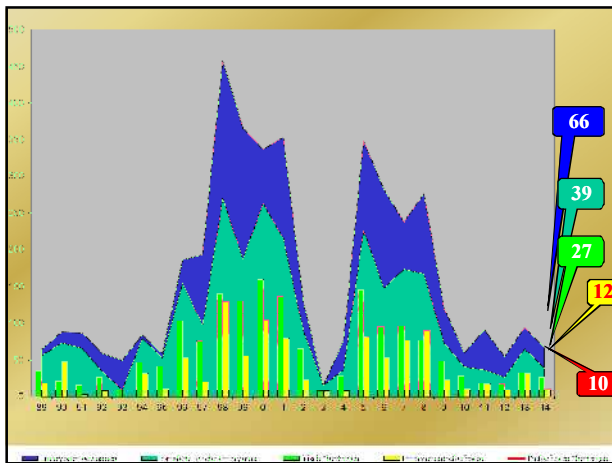

## Rechnungsnachweis per Mail ab Juli 2014 möglich

**Besamungsgenossenschaft eG**  
Gartenstr. 10, 42699 Solingen, NRW  
Tel. 0212 2400-100, Fax 0212 2400-101  
www.besamungsgenossenschaft.de

**RECHNUNGSNACHWEIS**

Rechnungsgegenstand	2014	2013
Aktiva		
Anlagevermögen	1.864.856,15	1.708.684,55
Umlaufvermögen	1.432.268,92	1.309.255,37
Rechnungsabgrenzungsposten	17.640,40	15.853,68
<b>Aktiva insgesamt</b>	<b>3.114.565,47</b>	<b>3.033.793,60</b>
Passiva		
Eigenkapital	2.146.903,95	2.105.976,34
Darlehen	46.368,48	130.799,07
Rücklagen	520.293,04	797.018,19
Gewinnrücklagen	1.093.008,43	1.062.209,36
Bilanzgewinn	46.368,48	30.799,07
Bilanzverlust	0,00	100.000,00
<b>Passiva insgesamt</b>	<b>3.114.565,47</b>	<b>3.033.793,60</b>

**Rechnung Nr.: 41**  
**Datum: 5.11.14**  
**Mitglied Nr.: 14**  
**Ihre Geschäftsanteile: 6**  
**Ihr Gesch.Guthaben: 239,63**

Dr. Knut Sprinmann

AKTIVA	Funkt.	Funkt.	Geschäftsjahr Funkt.	Vorjahr Funkt.
<b>A. Anlagevermögen</b>				
I. Immaterielle Vermögensgegenstände				
Ergänzlich erworbene Konzessionen, gewerbliche Schutzrechte und ähnliche Rechte und Werte sowie Lizenzen an solchen Rechten und Werten			30.291,00	41.850,00
II. Sachanlagen				
1. Grundstücke, grundstücksgleiche Rechte und Bauten einschließlich der Bauten auf fremden Grundstücken	1.117.754,65			1.151.028,28
2. Andere Anlagen, Betriebs- und Geschäftsausstattung	499.197,00		496.922,00	1.649.950,28
		1.616.951,65		
III. Finanzanlagen				
1. Beteiligungen	14.031,97			14.031,97
2. Geschäftsguthaben bei Genossenschaften	3.381,53		2.852,30	16.884,27
		17.413,50		
<b>Anlagevermögen insgesamt</b>		<b>1.664.856,15</b>		<b>1.708.684,55</b>

Dr. Knut Sprinmann

ANLAGEVERMÖGEN	2014	2013
<b>A. Anlagevermögen insgesamt</b>	<b>1.864.856,15</b>	<b>1.708.684,55</b>
<b>B. Umlaufvermögen</b>		
I. Vorräte		
1. Roh-, Hilfs- und Betriebsstoffe	20.745,71	10.756,74
2. Fertige Erzeugnisse und Waren	61.749,24	40.344,43
	82.485,95	51.101,17
II. Forderungen und sonstige Vermögensgegenstände		
1. Forderungen aus Lieferungen und Leistungen	265.907,62	225.627,13
2. Sonstige Vermögensgegenstände	13.173,24	22.500,33
	279.080,86	248.127,46
III. Kassenbestand, Bundesbankguthaben, Guthaben bei Kreditinstituten und Schecks	1.070.702,11	1.010.028,74
<b>Umlaufvermögen insgesamt</b>	<b>1.432.268,92</b>	<b>1.309.255,37</b>
<b>C. Rechnungsabgrenzungsposten</b>	<b>17.640,40</b>	<b>15.853,68</b>
<b>Aktiva insgesamt</b>	<b>3.114.565,47</b>	<b>3.033.793,60</b>

Dr. Knut Sprinmann

PASSIVA	Euro	Geschäftsjahr euro	Vorjahr Euro
<b>A. Eigenkapital</b>			
I. Geschäftsguthaben			
1. Geschäftsguthaben verbleibender Mitglieder	231.236,85		258.684,70
2. Geschäftsguthaben der ausscheidenden Mitglieder	26.290,19		4.283,27
		257.527,04	262.967,97
II. Eigenrücklagen			
1. Gesetzliche Rücklage	750.000,00		750.000,00
2. Andere Eigenrücklagen	1.093.008,43		1.062.209,36
	1.843.008,43		1.812.209,36
III. Bilanzgewinn/-verlust			
1. Jahresüberschuss	46.368,48		130.799,07
2. Entnahme aus Rücklagen bzw. Einsetzung in Rücklagen	0,00		100.000,00
	46.368,48		30.799,07
<b>Bilanzgewinn</b>	<b>46.368,48</b>		<b>30.799,07</b>
<b>Eigenkapital insgesamt</b>	<b>2.146.903,95</b>		<b>2.105.976,34</b>



Dr. Knut Sprinmann

Eigenkapital insgesamt	2.146.903,95	2.105.976,34
<b>B. Rückstellungen</b>		
1. Steuerrückstellungen	570,00	314,00
2. Sonstige Rückstellungen	<u>761.445,92</u>	<u>672.611,67</u>
	762.015,92	672.925,67
<b>C. Verbindlichkeiten</b>		
1. Verbindlichkeiten aus Lieferungen und Leistungen	89.357,25	99.223,22
2. Sonstige Verbindlichkeiten	<u>116.288,35</u>	<u>155.668,31</u>
	205.645,60	254.891,53
- davon aus Steuern Euro 20.500,28 (Euro 22.061,91)		
- davon im Rahmen der sozialen Sicherheit 11.432,54 (14.727,06)		
- davon mit einer Restlaufzeit von bis zu einem Jahr Euro 116.288,35 (Euro 155.668,31)		
<b>Passiva insgesamt</b>	<u>3.114.565,47</u>	<u>3.033.793,54</u>



Dr. Knut Sprinmann

	Geschäftsjahr		Vorjahr
	Euro	Euro	
1. Umsatzerlöse	2.327.751,81		2.274.979,71
2. Erhöhung oder Verminderung des Bestands an fertigen und unfertigen Erzeugnissen	20.987,20		10.434,44
3. Sonstige betriebliche Erträge	<u>310.571,12</u>		<u>290.287,61</u>
		2.659.310,13	2.554.842,99
4. Materialaufwand			
a) Aufwendungen für Roh-, Hilfs- und Betriebsstoffe und für bezogene Waren	300.795,33		280.322,31
b) Aufwendungen für bezogene Leistungen	<u>40,65</u>		<u>1.973,10</u>
		<u>300.835,98</u>	<u>282.295,41</u>
<b>Rohergebnis</b>		2.358.474,15	2.272.547,49



Dr. Knut Sprinmann

Rohergebnis	2.358.474,15	2.272.547,49
5. Personalaufwand		
a) Löhne und Gehälter	1.195.062,87	1.073.993,59
b) Soziale Abgaben und Aufwendungen für Altersversorgung und für Unterstützung	<u>268.780,65</u>	<u>260.959,43</u>
	1.463.843,52	1.334.953,02
- davon für Altersversorgung Euro 13.576,69 (Euro 13.651,93)		
6. Abschreibungen auf immaterielle Vermögensgegenstände des Anlagevermögens und Sachanlagen	280.536,64	262.634,38
7. Sonstige betriebliche Aufwendungen	<u>571.243,34</u>	<u>552.946,13</u>
	<u>851.779,98</u>	<u>815.582,51</u>
<b>Zwischensumme</b>	42.850,65	122.011,97



Dr. Knut Sprinmann

Zwischensumme	42.850,65	122.011,97
8. Erträge aus Beteiligungen und Geschäftsguthaben	489,70	382,89
9. Sonstige Zinsen und ähnliche Erträge	<u>6.325,47</u>	<u>11.537,41</u>
<b>Zwischensumme</b>	6.795,17	11.920,20
10. Zinsen und ähnliche Aufwendungen	0,00	45,11
<b>Finanzergebnis</b>	6.795,17	11.875,09
11. Ergebnis der gewöhnlichen Geschäftstätigkeit	49.645,82	133.887,06
12. Steuern vom Einkommen und vom Ertrag		604,09
13. Sonstige Steuern		2.583,25
		<u>2.583,25</u>
<b>14. Jahresüberschuss</b>	46.368,48	130.799,00

Dr. Knut Sprinmann

**Vorschlag für die Ergebnisverwendung für das Geschäftsjahr 2014:**

Der Vorstand schlägt vor, den Jahresüberschuss in Höhe von **+ 46.108,16 €** wie folgt zu verwenden:

**Einstellung in andere Ergebnisrücklagen: 46.108,16 €**



Dr. Knut Sprinmann

**WAHLEN Vorstand**



**Bernd Riedelbauch**



**Gerd Müller**







Dr. Knut Sprinmann

