

51. ordentliche Vertreterversammlung

Besamungs Genossenschaft eG
D-95615 Marktredwitz-Wölkau

Tagesordnung:

- 1) Eröffnung und Begrüßung (Vorstandsvorsitzender Stefan Schleicher)
- 2) Geschäftsbericht 2013 (Direktor Dr. Knut Springmann)
- 3) Grußworte
- 4) Vorlage des Jahresabschlusses 2013 (Steuerberater Axel Simon)
- 5) Lagebericht des Aufsichtsrates und Ergebnisverwendungsvorschlag (AR-Vorsitzender Ludwig Moller)
- 6) Beschlussfassung über:
 - a) Genehmigung des Jahresabschlusses zum 31.12.2013
 - b) Verwendung des Reingewinnes
 - c) Entlastung von Vorstand und Aufsichtsrat
- 7) Satzungsgemäße Wahlen zum Vorstand und Aufsichtsrat
- 8) Referat: **Dr. Thomas Nibler**: Genomische Selektion – Alles nur Zahlen oder was?
- 9) Verschiedenes, Wünsche und Anträge

2013

Dr. Knut Springmann

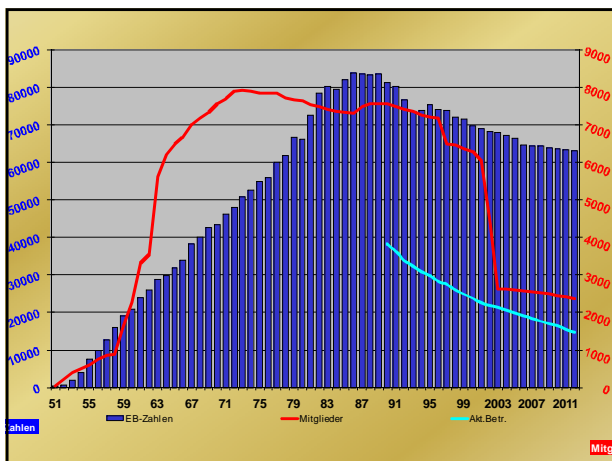
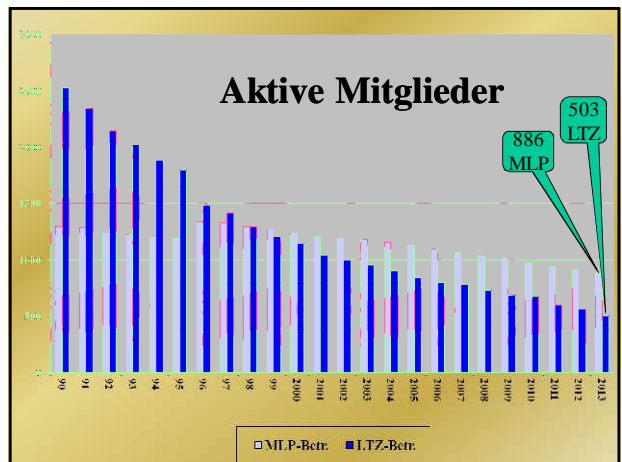
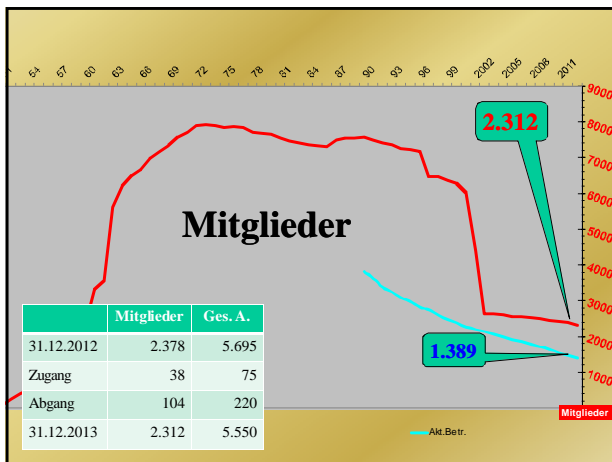

Erstbesamungen (EB) Organisationen

Station	EB / FI		13:12 in %
	2012	2013	
Bayern-Genetik	465.805	446.926	-4,1
BG Göttingen	10.957	11.634	6,2
BG Greifenberg	182.475	181.403	-0,6
BG Marktredwitz	63.170	62.432	-1,2
BS Bauer, Wasserburg	43.121	42.754	-0,9
BV Höchstädt/Donau	104.543	102.819	-1,6
BV Neustadt a.d. Aisch	487.658	483.533	-0,8
CRV Deutschland	139.265	140.838	1,1
LTR Erfurt	126.771	128.151	1,1
Masterrind *	748.315	770.992	6,1

Dr. Knut Springmann

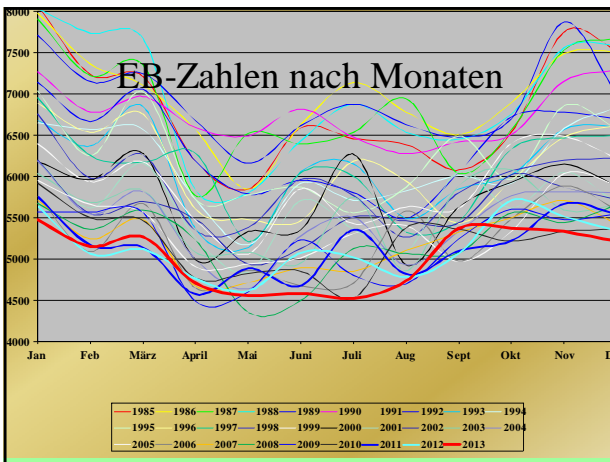
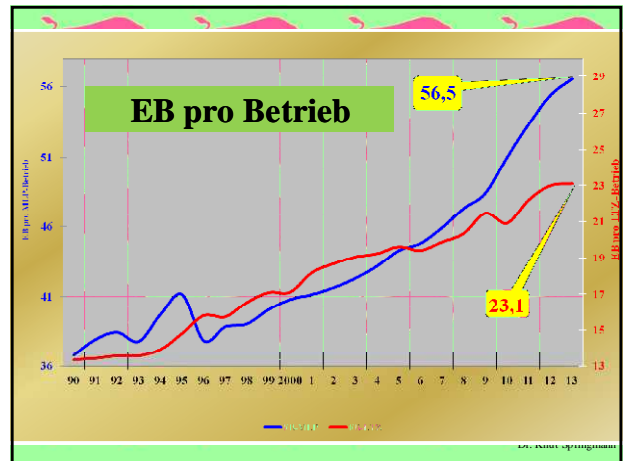
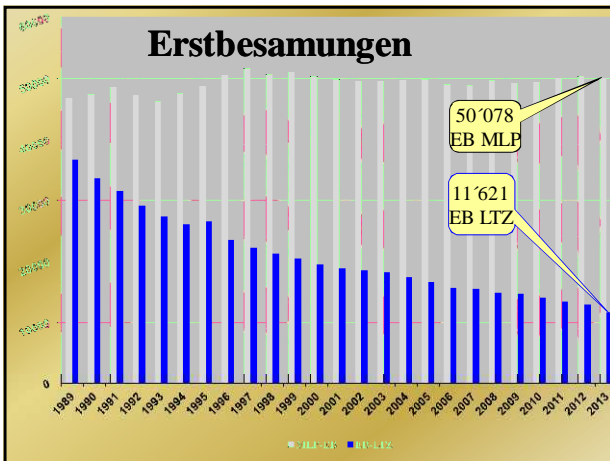

EB - Zahlen 2013

Rasseverteilung

61'699 Erstbesamungen
(-2,36 % / -1.513 EB zu 2012)

- **59'567** Fleckvieh (-2,36%) = 96,5% 0
- **1'176** Schwarzbunt (+0,43%) = 1,9% +
- **568** Rotbunt (+2,53%) = 0,9% 0
- **388** Sonstige (-19,50%) = 0,6% -

Dr. Knut Springmann

EB - Zahlen 2013

sonstige Rassen

- **151** Braunvieh
- **84** Limousin
- **50** Angus
- **29** Charolais
- **24** Rotvieh
- **20** Blond d'Aquitaine
- **13** Blauweisse Belgier
- **6** Jersey
- **4** Pinzgauer
- **4** Piemonteser
- **2** Galloway
- **1** Gelbvieh

Dr. Knut Springmann

Bullenausnutzung

- **5'782** **Vlax**
- **3'328** **Manigo**
- **3'256** **Serano**

20,8 % der FV-EB

- **2'135** **Ixy**
- **2'134** **Watnox**
- **2'027** **Magen**

31,3 % der FV - EB mit >2'000 EB

- **6** Stiere mit >1'000 EB (Ralmesbach, Narr, Raigras, Hutera, Rally, Imposium)

44,0 % der FV - EB

- 22,6 %** Prüfbullen
- 6,3 %** Zukaufsa men

27,1 % **59** andere eigene Bullen

TOTAL: 401 Fleckviehbullen

Dr. Knut Springmann

Club der 10'000-ender

• 24'260	Romtell	• 13'389	Hungold
• 21'933	Eilig	• 12'286	Ramig
• 21'857	Narr	• 13'155	Horus
• 21'793	Imposium	• 12'340	Rad
• 20'600	Sancho	• 12'071	Serano
• 19'464	Horsad	• 11'937	Strellas
• 16'994	Harde	• 11'681	Roma
• 16'621	Remus	• 11'853	Roblik
• 16'544	Pinkas	• 11'183	Stress
• 16'110	Radolf	• 11'174	Salat
• 15'317	Balsam	• 10'757	Rom
• 15'317	Mandy	• 10'666	Rogen
• 15'781	Ralmesbach	• 10'546	Dimsal
• 14'350	Zebu	• 10'370	Hodhal
• 14'282	Hort	• 10'254	Malard
• 13'750	Rambo	• 10'211	Remal
• 13'689	Rolf	• 10'206	Plössen
• 13'558	Planet	• 10'173	Moos
• 13'482	Radar	• 10'154	Dispo
		• 10'113	Albert
		• 9'850	Vlax

Springmann

ZUKAUFSAMEN

• 3'775 Fleckvieh (6,3% der FV-EB) 245 Stiere	• 1'176 Schwarzbunt 104 Stiere	• 568 Rotbunt 47 Stiere
• 416 Wile	• 161 Niddal	• 110 Mind P
• 355 Waldbrand	• 142 Sterngold	• 73 Ruleto
• 193 Irola	• 113 Gorch Fock	
• 188 Everest	• 98 Antares	
• 184 Weltenburg	• 74 Log In	
• 132 Vanadin	• 56 Shulan	

(13 gesext) (24 gesext) (9 gesext)

Dr. Knut Springmann

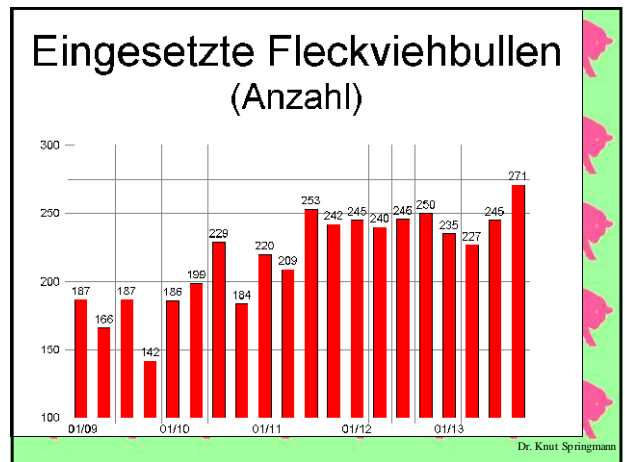
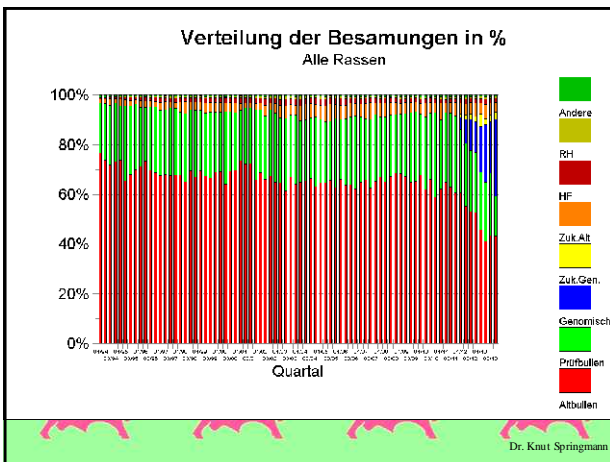

Prüfbulleneinsatz

886 MLP - Betriebe mit
48'313 Fleckviehtieren unter MLP
13'700 Prüfbullenbesamungen
(= 28,36 %)

DANKE SCHÖN

Dr. Knut Springmann

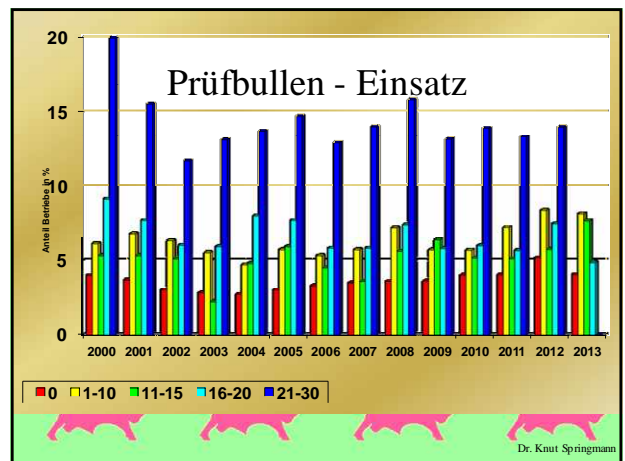

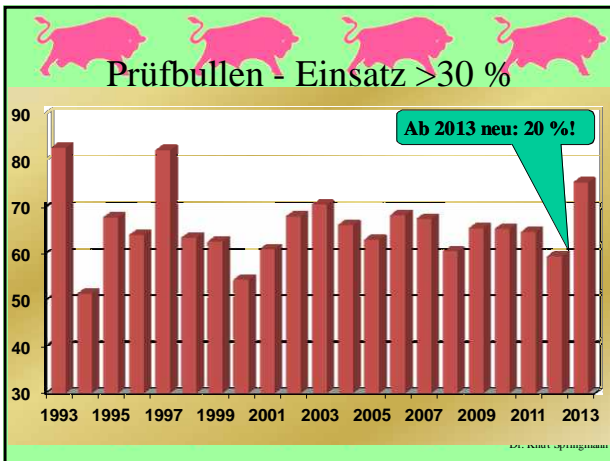

Neue NK gepüfte Bullen

seit der letzten Vertreterversammlung

Ibisevic, Ruckrum	APV BT
Himeros, Himmelhoch, Markant, Romarkt	APV SAD
Mailer	Hessen
Hutera, Manigo, Ral, Rurberg, Valencia	Markt

Dr. Knut Springmann

Neue genomische Bullen

seit der letzten Vertreterversammlung

Sandel	APV BT
Endwal, Solvent, Waldler	APV SAD
Magistrat, Washington	Hessen
Ixy	Markt

Dr. Knut Springmann

Gezielte Paarung

2013: Mailer, Manigo, Dislay, Empathie, Iserlenz, Vlax

2012: Busserl, Resenfeld, Neuner

2011: Manigo, Reiselberg

2010: Samba, Watnox, Ruptal, Hulkor, Weburg, Wapuks, Huklig, Humboldt, Serano

2009: Endo, Losam, Mummel

2008: Retrakt, Ermut, Narr *TA

2007: Romtell TA, Imposium

2006: Hagat, Maress

2005: Zatt, Remus, Rifurt

2004: -

2003: Roma, Stramess, Hodap

2002: Eilig

2001: Reporter, Rosner, Malard, Repuls, Hoste

1990-2000: Hagtor, Rost, Friese, Renom, Rester, Harde, Stress, Bambi, Geha, Bonsar, Rambo, Bellamie, Zano, Hobo, Honni, Dispo, Motor, Stalo, Spiro, Stark, Honnef, Zeurad, Hucki, Hosam, Borneo

Dr. Knut Springmann

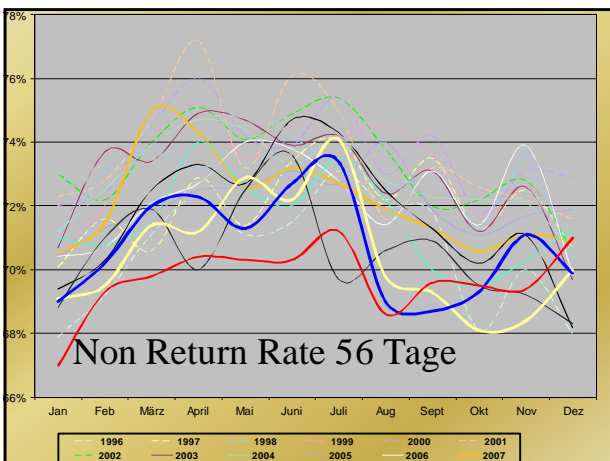

Non Return 56 Tage

(01.01.2013(01.12.2013)31.12.2013)

69,4 %

MLP: 68,6 % - LTZ: 72,9 %

Te.: 69,7% Tä.: 66,1% EBB: 70,9%

FV: 69,4 - HF: 67,8 - RH: 71,5

Dr. Knut Springmann

Verwaltung

Dr. Knut Springmann

PERSONAL

1 Geschäftsführer

1,66 Büro Buchhaltung 116'000 Scheine	20 Techniker 54'532 EB (88,4%) (2'727 / Te)
1,25 Labor ca. 280'000 Samenportionen	6 Tierärzte 5'126 EB (8,3%) (854 / TA)
3,0 Landwirtschaft 78 Bullen 65 Ha	29 EBB 2'041 EB (3,3%) (70 / EBB)

Dr. Knut Springmann

Generationswechsel

01. April: Werner Fürbringer (15.10.80) --- Uwe Frank
 01. April: Thomas Kolb (1.6.94) --- Ilona Meierhöfer/Aufteilung
 01. Juni: Walter Jahn (15.11.77) --- Andreas Thomys
 01. Oktober: Dr. Schulze Rhonoff / Dr. Rosner --- Uwe Frank

Zum 1. Mai 2014: Johann Scherm (1.11.71) --- Maximilian Weber

Neue Techniker:
 Andy Woltersdorf (21.12.12)
 Torsten Drechsler (01.02.13)
 Maximilian Weber (15.02.13)
 Maximilian Voit (15.08.13)

Ab 1.4.14: Richard Hartmann jun.

Dr. Knut Springmann

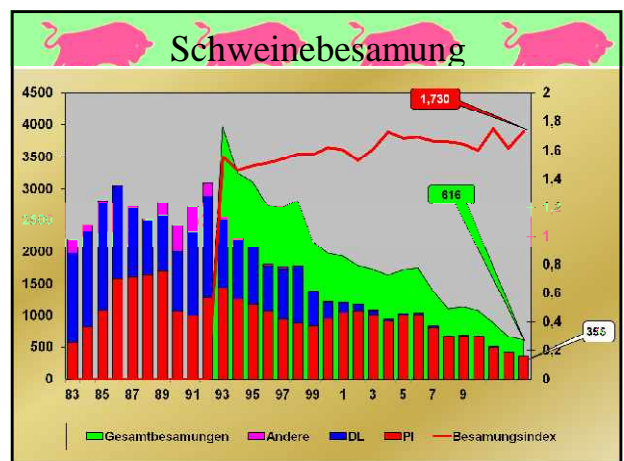
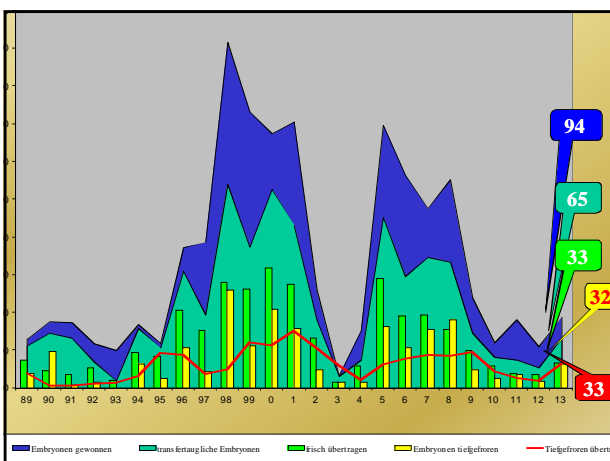
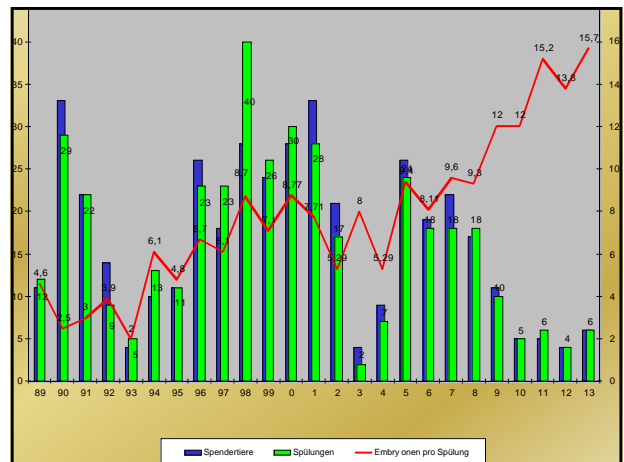

	Euro	Geschäftsjahr Euro	Vorjahr Euro
A. Anlagevermögen			
I. Immaterielle Vermögensgegenstände			
Entgeltlich erworbene Konzessionen, gewerbliche Schutzrechte und ähnliche Rechte und Werte sowie Lizenzen an solchen Rechten und Werten		41.850,00	1.640,00
II. Sachanlagen			
1. Grundstücke, grundstücksgleiche Rechte und Bauten einschließlich der Bauten auf fremden Grundstücken	1.151.028,28		1.150.810,03
2. Andere Anlagen, Betriebs- und Geschäftsausstattung	<u>498.922,00</u>		<u>474.541,00</u>
		1.649.950,28	1.625.351,03
III. Finanzanlagen			
1. Beteiligungen	14.031,97		14.031,97
2. Geschäftsguthaben bei Genossenschaften	<u>2.852,30</u>		<u>2.793,77</u>
		16.884,27	16.825,74
Anlagevermögen insgesamt		1.708.684,55	1.643.816,77

		1.708.684,55	1.643.816,77
B. Umlaufvermögen			
I. Vorräte			
1. Roh-, Hilfs- und Betriebsstoffe	10.756,70		10.550,13
2. Fertige Erzeugnisse und Waren	<u>40.344,49</u>		<u>50.598,64</u>
		51.101,19	61.148,77
II. Forderungen und sonstige Vermögensgegenstände			
1. Forderungen aus Lieferungen und Leistungen	225.627,13		214.924,01
2. Sonstige Vermögensgegenstände	<u>22.500,35</u>		<u>15.880,46</u>
		248.127,48	230.784,47
III. Kassenbestand, Bundesbankguthaben, Guthaben bei Kreditinstituten und Schecks			
		1.010.026,70	890.194,59
Umlaufvermögen insgesamt		1.309.255,37	1.182.127,83
C. Rechnungsabgrenzungsposten		15.853,62	13.506,19
Aktiva insgesamt		3.033.793,54	2.839.450,79

	Euro	Geschäftsjahr Euro	Vorjahr Euro
A. Eigenkapital			
I. Geschäftsguthaben			
1. Geschäftsguthaben verbleibender Mitglieder	258.684,70		265.086,02
2. Geschäftsguthaben der ausscheidenden Mitglieder	<u>4.283,21</u>		<u>3.912,23</u>
		262.967,91	268.998,25
II. Ergebnisrücklagen			
1. Gesetzliche Rücklage	750.000,00		750.000,00
2. Andere Ergebnisrücklagen	<u>1.062.209,36</u>		<u>937.288,11</u>
		1.812.209,36	1.687.288,11
III. Bilanzgewinn/-verlust			
1. Jahresüberschuss	130.799,07		74.921,25
2. Entnahme aus Rücklagen bzw. Einstellung in Rücklagen	<u>100.000,00-</u>		<u>50.000,00-</u>
Bilanzgewinn		30.799,07	24.921,25
Eigenkapital insgesamt		2.105.976,34	1.981.207,61

		2.105.976,34	1.981.207,61
B. Rückstellungen			
1. Steuerrückstellungen	314,00		267,00
2. Sonstige Rückstellungen	<u>672.611,67</u>		<u>670.920,98</u>
		672.925,67	671.187,98
C. Verbindlichkeiten			
1. Verbindlichkeiten aus Lieferungen und Leistungen	99.223,22		74.560,23
2. Sonstige Verbindlichkeiten	<u>155.668,31</u>		<u>112.494,97</u>
		254.891,53	187.055,20
- davon aus Steuern Euro 22.061,91 (Euro 15.934,16)			
- davon im Rahmen der sozialen Sicherheit 14.727,06 (3.903,63)			
- davon mit einer Restlaufzeit von bis zu einem Jahr Euro 155.668,31 (Euro 112.494,97)			
Passiva insgesamt		3.033.793,54	2.839.450,79

2. Gewinn- und Verlustrechnung			
	Euro	Geschäftsjahr Euro	Vorjahr Euro
1. Umsatzerlöse	2.274.979,73		2.080.325,56
2. Erhöhung oder Verminderung des Bestands an fertigen und unfertigen Erzeugnissen	10.434,40-		780,41
3. Sonstige betriebliche Erträge	<u>280.297,63</u>		<u>285.048,89</u>
		2.554.842,96	2.376.154,86
4. Materialaufwand			
a) Aufwendungen für Roh-, Hilfs- und Betriebsstoffe und für bezogene Waren	280.322,37		298.524,55
b) Aufwendungen für bezogene Leistungen	<u>1.973,10</u>		<u>7.434,57</u>
		<u>282.295,47</u>	<u>305.959,12</u>
Rohergebnis		2.272.547,49	2.070.195,74

		2.272.547,49	2.070.195,74
5. Personalaufwand			
a) Löhne und Gehälter	1.073.993,59		986.520,09
b) Soziale Abgaben und Aufwendungen für Altersversorgung und für Unterstützung	<u>260.959,43</u>		<u>237.611,25</u>
		1.334.953,02	1.224.131,34
- davon für Altersversorgung Euro 13.851,23 (Euro 15.005,88)			
6. Abschreibungen auf immaterielle Vermögensgegenstände des Anlagevermögens und Sachanlagen			
	262.634,35		236.897,49
7. Sonstige betriebliche Aufwendungen	<u>552.948,15</u>		<u>538.277,16</u>
		<u>815.582,50</u>	<u>775.174,65</u>
Zwischensumme		122.011,97	70.889,75

Zwischensumme	122.011,97	70.889,75
8. Erträge aus Beteiligungen und Geschäftsguthaben	382,83	330,35
9. Sonstige Zinsen und ähnliche Erträge	<u>11.537,44</u>	<u>10.454,85</u>
Zwischensumme	11.920,27	10.785,20
10. Zinsen und ähnliche Aufwendungen	45,14	340,65
Finanzergebnis	11.875,13	10.444,55
11. Ergebnis der gewöhnlichen Geschäftstätigkeit	133.887,10	81.334,30
12. Steuern vom Einkommen und vom Ertrag	504,78	4.459,07
13. Sonstige Steuern	2.583,25	1.953,98
14. Jahresüberschuss	<u>130.799,07</u>	<u>74.921,25</u>



Dr. Knut Springmann

Vorschlag für die Ergebnisverwendung für das Geschäftsjahr 2013:

Der Vorstand schlägt vor, den Jahresüberschuss – sowie nach den im Jahresabschluss mit **100'000,- €** ausgewiesenen Einstellungen in die Rücklagen - den Bilanzgewinn in Höhe von **+ 30.799,07 €** wie folgt zu verwenden:

Einstellung in andere Rücklagen: 30'799,07 €



Dr. Knut Springmann

WAHLEN

Vorstand



Horst Reichel

Dr. Knut Springmann

WAHLEN

Aufsichtsrat





Richard Hartmann

Bernd Riedelbauch

Bernhard Schrems

Dr. Knut Springmann