

EB - Zahlen 2012

Rasseverteilung

63'212 Erstbesamungen
(-0,35% / -220 EB zu 2011)

- **61'005** Fleckvieh (-0,37%) = **96,5% 0**
- **1'171** Schwarzbunt (+4,55%) = **1,8% 0**
- **554** Rotbunt (-1,95%) = **0,9% 0**
- **482** Sonstige (-6,77%) = **0,8% 0**

Dr. Knut Springmann

EB - Zahlen 2012

sonstige Rassen

- **148** Braunvieh
- **108** Limousin
- **51** Rotvieh
- **74** Angus
- **43** Blond d'Aquitaine
- **26** Charolais
- **12** Jersey
- **10** Blauweisse Belgier
- **5** Piemonteser
- **3** Pinzgauer
- **2** Aubarac
- **0** Gelbvieh

Dr. Knut Springmann

Bullenausnutzung

- **3'882** Serano
- **2'810** Valencia
- **2'712** Ramig

15,4 % der FV-EB

- **2'353** Strellas
- **2'199** Vlax

22,9 % der FV - EB mit >2'000 EB

- **9** Stiere mit >1'000 EB

48,1 % der FV - EB

35,7 % Prüfbullen

5,9 % Zukaufsamem

17,2 % 86 andere eigene Bullen

Dr. Knut Springmann

Club der 10'000-ender

• 24'243 Romtell	• 13'330 Ralmesbach
• 21'933 Eilig	• 13'155 Horus
• 20'646 Imposium	• 12'340 Rad
• 20'600 Sancho	• 12'286 Ramig
• 20'242 Narr	• 11'681 Roma
• 19'464 Horsad	• 11'853 Roblik
• 16'994 Harde	• 11'529 Strellas
• 16'621 Remus	• 11'183 Stress
• 16'544 Pinkas	• 11'174 Salat
• 16'110 Radolf	• 10'757 Rom
• 15'317 Balsam	• 10'666 Rogen
• 14'922 Mandy	• 10'546 Dimsal
• 14'350 Zebu	• 10'370 Hodhal
• 14'282 Hort	• 10'254 Malard
• 13'750 Rambo	• 10'211 Remal
• 13'689 Rolf	• 10'206 Plössen
• 13'558 Planet	• 10'173 Moos
• 13'482 Radar	• 10'154 Dispo
• 13'389 Humgold	• 10'113 Albert

Dr. Knut Springmann

ZUKAUFSAMEN

- **3'625** Fleckvieh (5,9% der FV-EB) 274 Stiere
- **455** Wille
- **269** Waldbrand
- **176** Everest
- **150** Irola
- **147** Hutera
- **101** Vanadin

(5 gesext)

- **1'171** Schwarzbunt 97 Stiere
- **182** Tiramisu
- **155** Niddal
- **120** Sheffield
- **114** Radon
- **103** Rumin

(13 gesext)

- **554** Rotbunt 53 Stiere
- **96** Desk
- **76** Lirio
- **62** Serano

(9 gesext)

Dr. Knut Springmann

Prüfbulleneinsatz

909 MLP - Betriebe mit
48'641 Fleckviehtieren unter MLP
15'588 Prüfbullenbesamungen
 (= 32,05 %)

DANKE SCHÖN

Dr. Knut Springmann

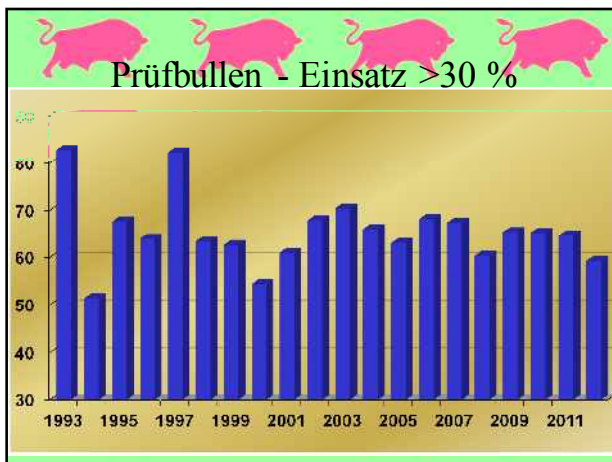
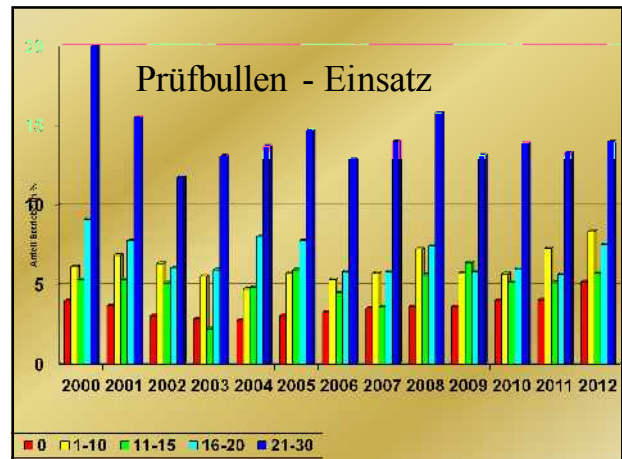

Neue Bullen

seit der letzten Vertreterversammlung

Busserl, Mano, Malport APV BT
Magen, Resenfeld PS APV SAD
Manni Markt SAD

Dr. Knut Springmann

Besamungsinformationstagung 2012

(gegenüberstellung der Vererbungsgebühren)

Station: 09 Marktredwitz Rasse: Fleckvieh

Merkmal:	Alle europäischen geprüften Bullen		Bayerndurchschnitt	genomische Jungväter	Bayern genom. Jungväter
	2011	2012			
Anzahl Bullen	21	22	180	8	65
Gesamtzuchtwert	126,1	123,7	122,5	129,9	130,3
Sicherheit	88	90	89	68	68
Milch					
Milchwert	119,9	118,9	116,2	123,4	123,3
ZW Milch kg	+787	+739	+639	+727	+857
ZW Fett kg	+27,2	+25,1	+22,1	+29,3	+30,7
ZW Fett %	0,06	-0,06	0,05	-0,01	0,06
ZW Eiweiß kg	+27,7	+26,6	+22,3	+29,0	+28,3
ZW Eiweiß %	+0,01	+0,01	+0,00	+0,05	-0,02
Fleisch					

Dr. Knut Springmann

Station: 09 Marktredwitz Rasse: Fleckvieh

Merkmal:	Alle vorgestellten geprüften Bullen		Bayerndurchschnitt 2012	genomische Jungväter	Bayern genom. Jungväter
	2011	2012			
Fleisch					
Fleischwert	108,0	106,4	107,4	110,4	106,7
ZW Nettozunahme	108,1	107,3	107,8	110,8	107,6
ZW Ausschächtung	104,1	102,0	103,8	104,8	102,7
ZW Handelsklasse	105,4	104,5	104,7	107,4	103,9
Fitness					
ZW Fitness	110,9	108,5	110,7	112,6	115,9
Zellzahl					
ZW Zellzahl	102,1	102,9	104,8	103,6	106,0
Melkbarkeit					
ZW Melkbarkeit	107,2	106,7	105,0	106,3	106,7
Nutzungsdauer					
ZW Nutzungsdauer	110,2	107,0	108,0	106,3	110,4
Persistenz					
ZW Persistenz	105,1	102,5	105,2	103,3	104,3

Dr. Knut Springmann

Station: 09 Marktradwitz Rasse: Fleckvieh

Merkmal:	Als vorgestrichelt eingetragene Güter		Bayerische Durchschnittswert	Personliche Güterwerte	Bayerischer Güterwert
	2011	2012	2012	2012	2012
Zuchtleistung					
ZW Fruchtbarkeit mat.	97,1	99,0	100,8	101,3	101,1
ZW Kalbeverhalten pat.	107,0	107,2	101,9	109,0	106,8
ZW Kalbeverhalten mat.	102,2	99,4	104,0	104,9	104,9
ZW Totgeburten pat.	106,2	105,3	103,7	108,0	107,4
ZW Totgeburten mat.	107,6	106,7	106,1	110,8	110,0
Exterieur					
Rahmen	99,7	100,8	103,9	105,8	103,6
Bemuskelung	102,3	103,3	103,2	102,4	101,7
Fundament	109,0	108,9	106,8	112,0	107,6
Euter	109,7	106,5	108,5	105,6	110,5
Fußerreinheit	104,4	103,4	104,0	106,0	104,7

Dr. Knut Springmann

Jahresauswertung Exterieur 2012
Fleckvieh Bayern nach Einbaumungskategorie - nur Fütterleistung
Durchschnittliche Zuchtwerte - Veränderung zum Vorjahr

Station	Anzahl	Zuchtwerte					RII	UL	IU	RI	EKA	Abat	HD	relativ
		Reh.	Bem.	Fund.	Euter	Euter-reinh.								
Groschenberg	1332	102	104	104	102	100	+3,6	53,0	54,8	76,8	23,0	36,0	364,3	79,3
Bayern-Landsk.	3001	101	104	104	102	102	+2,7	52,7	54,6	77,3	23,1	35,1	371,1	81,1
Dauer-Wasserung	352	101	106	106	100	102	+3,4	54,4	54,4	80,7	22,4	35,7	378,7	81,8
Carey	2879	101	102	104	104	103	+2,1	52,5	54,6	80,7	23,1	35,7	372,0	80,4
Höflein	1978	104	101	104	103	104	+2,0	52,2	52,4	76,0	22,2	37,7	353,9	85,3
Neuenhof	1684	103	104	104	103	103	+2,0	51,1	51,7	80,3	23,1	34,7	360,7	79,1
Marktradwitz	1232	101	102	102	100	104	+3,7	52,3	52,3	80,3	22,2	35,7	376,7	78,3
Wattenbusch	430	100	101	102	104	103	+2,8	52,0	51,0	80,0	22,7	35,7	366,7	78,6
WGS ZW-Prüfung	24921	102	104	104	103	103	+2,2	52,7	52,6	80,3	22,9	37,7	374,4	81,8

Dr. Knut Springmann

- ### Gezielte Paarung
- 199...: Harde, Stress, Bambi, Geha, Bonsar, Rambo, Bellamie, Zano, Hobo, Honni, Dispo, Motor, Stalo, Spiro, Stark, Honnef, Zeurad, Hucki, Hosam, Borneo
 - 2000: Hagtor, Rost, Friese, Renom, Rester
 - 2001: Reporter, Rosner, Malard, Repuls, Hoste
 - 2002: Eilig
 - 2003: Roma, Stramess, Hodap
 - 2004: -
 - 2005: Zatt, Remus, Rifurt
 - 2006: Hagat, Maress
 - 2007: Romell TA, Imposium
 - 2008: Retrakt, Ermut, Narr *TA
 - 2009: Endo, Losam, Murrel
 - 2010: Samba, 2010: Samba, Watnox, Ruptal, Hulkor, Webung, Waldig, Humboldt, Huldig, Humboldt, Serano
 - 2011: Manigo, Reiselberg
 - 2012: Busserl, Resenfeld, Neuner
- Dr. Knut Springmann

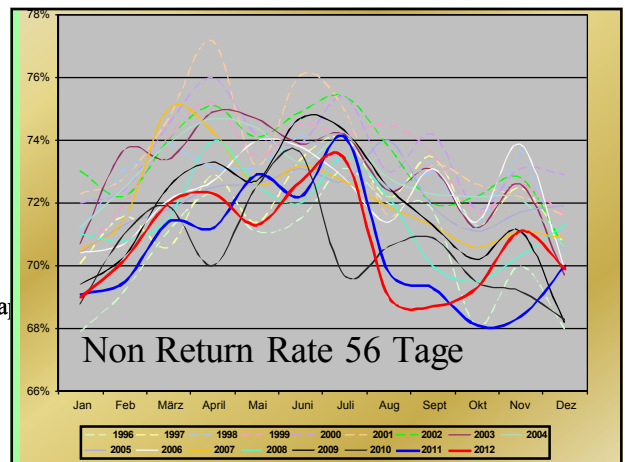

Non Return 56 Tage

(01.01.2012-03.10.2012)

71,2 %

MLP: 70,1 % - LTZ: 73,2 %

Te.: 70,5% Tä.: 67,0% EBB: 75,2%

FV: 70,3 - HF: 69,1 - RH: 67,3 - And.: 71,3

Dr. Knut Springmann

Verwaltung

Dr. Knut Springmann

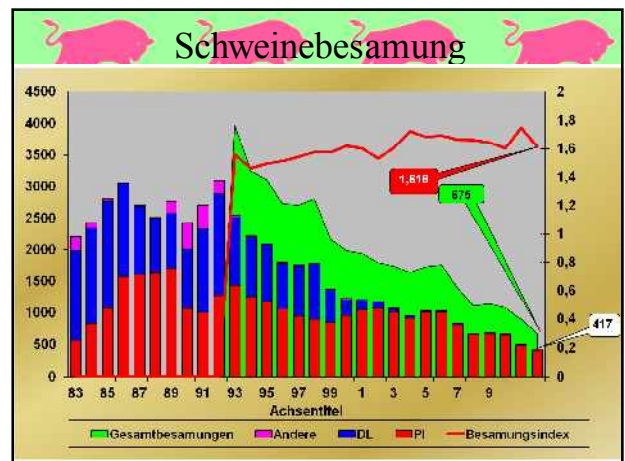
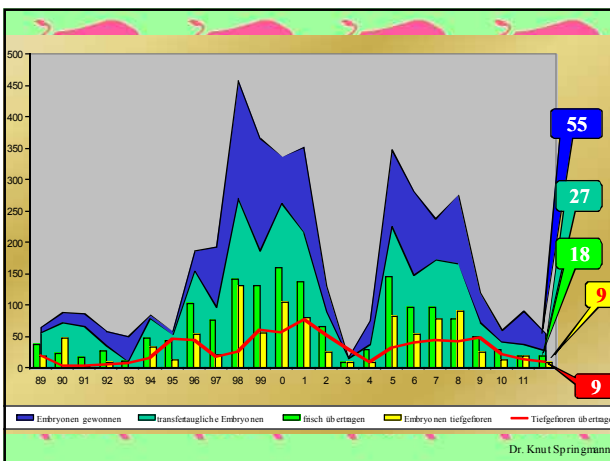
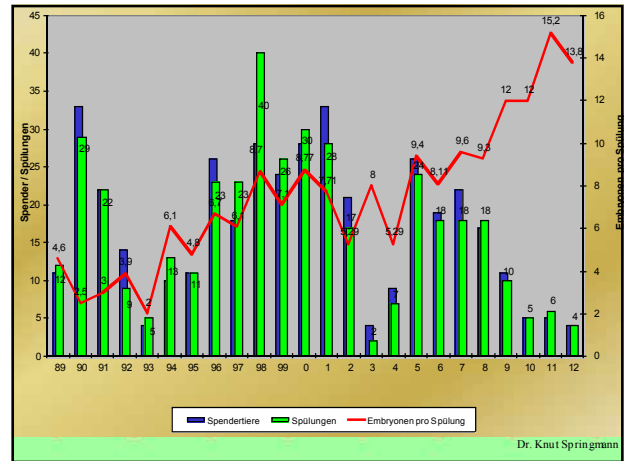
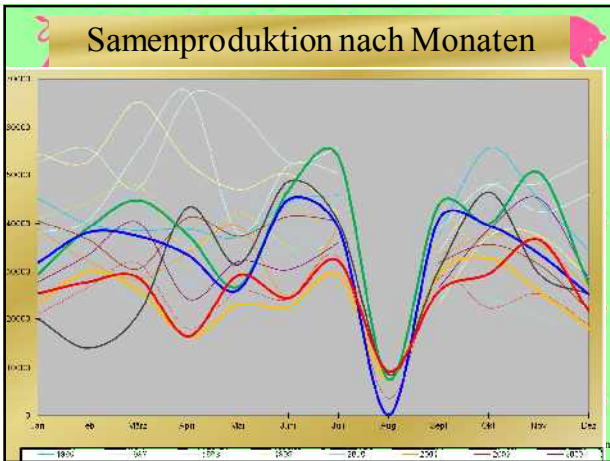
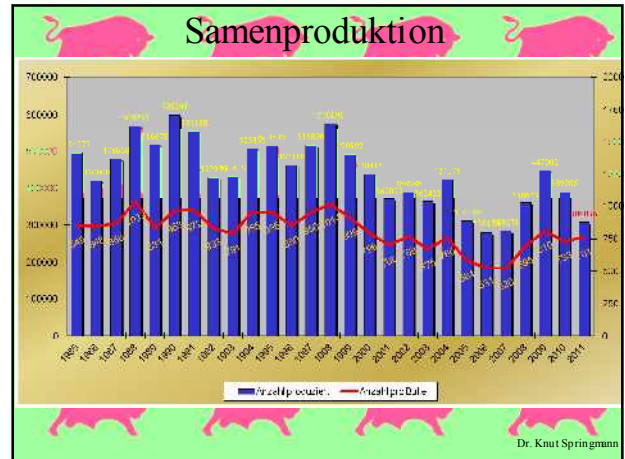
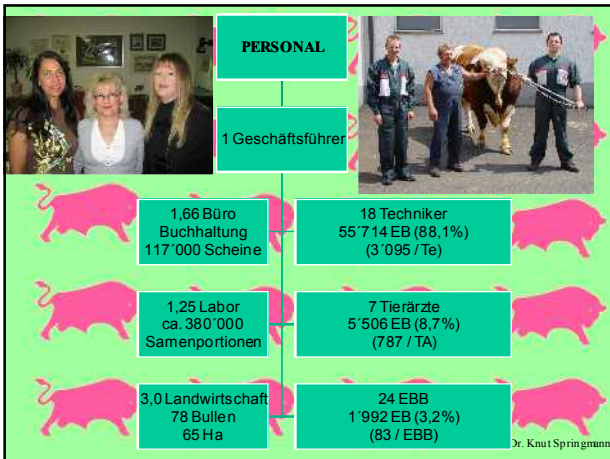

Schweinebesamung

- Schweinebesamung am Dienstag oder Mittwoch:
Bestellung bis Montag 8:00 Uhr
- Schweinebesamung am Donnerstag oder Freitag:
Bestellung bis Mittwoch 8:00 Uhr
- Schweinebesamung am Wochenende oder Montag:
Bestellung bis Freitag 8:00 Uhr



Dr. Knut Springmann

AKTIVA			
	Furo	Geschäftsjahr Furo	Vorjahr Furo
A. Anlagevermögen			
I. Immaterielle Vermögensgegenstände			
Entgeltlich erworbene Konzessionen, gewerbliche Schutzrechte und ähnliche Rechte und Werte sowie Lizenzen an solchen Rechten und Werten		1.640,00	3.281,00
II. Sachanlagen			
1. Grundstücke, grundstücksgleiche Rechte und Bauten einschließlich der Bauten auf fremden Grundstücken	1.150.810,03		1.184.693,03
2. Andere Anlagen, Betriebs- und Geschäftsausstattung	<u>474.541,00</u>		<u>415.072,00</u>
		1.625.351,03	1.599.765,03
III. Finanzanlagen			
1. Beteiligungen	14.031,97		13.431,43
2. Geschäftsguthaben bei Genossenschaften	<u>2.793,77</u>		<u>2.793,77</u>
		16.825,74	16.225,20
Anlagevermögen insgesamt		<u>1.643.816,77</u>	<u>1.619.271,23</u>

Dr. Knut Springmann

Anlagevermögen insgesamt		1.643.816,77	1.619.271,23
B. Umlaufvermögen			
I. Vorräte			
1. Roh-, Hilfs- und Betriebsstoffe	10.550,13		15.428,68
2. Fertige Erzeugnisse und Waren	<u>50.598,64</u>		<u>49.745,67</u>
		61.148,77	65.174,35
II. Forderungen und sonstige Vermögensgegenstände			
1. Forderungen aus Lieferungen und Leistungen	214.924,01		240.126,47
2. Sonstige Vermögensgegenstände	<u>15.860,46</u>		<u>8.826,80</u>
		230.784,47	248.953,27
III. Kassenbestand, Dankeausgleichshaben, Guthaben bei Kreditinstituten und Schecks		890.194,59	789.447,29
Umlaufvermögen insgesamt		<u>1.182.127,83</u>	<u>1.103.574,87</u>
C. Rechnungsabgrenzungsposten		13.506,19	13.661,83
Aktiva insgesamt		<u>2.839.450,79</u>	<u>2.736.507,90</u>

Dr. Knut Springmann

PASSIVA			
	euro	Geschäftsjahr euro	Vorjahr euro
A. Eigenkapital			
I. Geschäftsguthaben			
1. Geschäftsguthaben verbleibender Mitglieder	265.086,02		269.160,6
2. Geschäftsguthaben der ausscheidenden Mitglieder	<u>3.912,23</u>		<u>4.707,8</u>
		268.998,25	273.868,6
II. Ergebnisrücklagen			
1. Gesetzliche Rücklage	750.000,00		750.000,0
2. Andere Ergebnisrücklagen	<u>937.288,11</u>		<u>882.934,9</u>
		1.687.288,11	1.632.934,9
III. Bilanzgewinn/-verlust			
1. Jahresüberschuss	74.921,25		4.353,2
2. Entnahme aus Rücklagen bzw. Einstellung in Rücklagen	<u>50.000,00-</u>		<u>0,0</u>
Bilanzgewinn		24.921,25	4.353,2
Eigenkapital insgesamt		<u>1.981.207,61</u>	<u>1.911.156,7</u>

Dr. Knut Springmann

Eigenkapital insgesamt		1.981.207,61	1.911.156,73
B. Rückstellungen			
1. Stornorückstellungen	287,00		0,00
2. Sonstige Rückstellungen	<u>670.920,98</u>		<u>657.853,26</u>
		671.187,98	657.853,26
C. Verbindlichkeiten			
1. Verbindlichkeiten aus Lieferungen und Leistungen	74.560,23		58.566,45
2. Sonstige Verbindlichkeiten	<u>112.494,97</u>		<u>108.929,51</u>
		187.055,20	167.495,96
- davon aus Steuern Euro 15.934,16 - davon in Rahmen der sozialen Sicherheit Euro 9.187,20 - davon in Rahmen der sozialen Sicherheit Euro 3.903,63 (netto) - davon mit einer Restlaufzeit von bis zu einem Jahr Euro 112.494,97 (Euro 108.929,51)			
Passiva insgesamt		<u>2.839.450,79</u>	<u>2.736.507,90</u>

Dr. Knut Springmann

Gewinn- und Verlustrechnung			
	Euro	Geschäftsjahr Euro	Vorjahr Euro
1. Umsatzerlöse	2.080.325,56		1.947.756,95
2. Erhöhung oder Verminderung des Bestands an fertigen und unfertigen Erzeugnissen	780,41		3.664,07
3. Sonstige betriebliche Erträge	<u>295.048,89</u>		<u>364.635,24</u>
		2.376.154,86	2.326.708,12
4. Materialaufwand			
a) Aufwendungen für Roh-, Hilfs- und Betriebsstoffe und für bezogene Waren	288.524,55		269.566,44
b) Aufwendungen für bezogene Leistungen	<u>7.434,57</u>		<u>2.050,33</u>
		305.959,12	271.606,77
Rohergebnis		2.070.195,74	2.057.101,35



Dr. Knut Springmann

Rohergebnis		2.070.195,74	2.057.101,35
5. Personalaufwand			
a) Löhne und Gehälter	986.520,09		945.200,00
b) Soziale Abgaben und Aufwendungen für Altersversorgung und für Unterstützung	<u>237.611,25</u>	1.224.131,34	<u>242.940,41</u>
- davon für Altersversorgung Euro 15.005,86 (Euro 18.955,53)			
6. Abschreibungen auf immaterielle Vermögensgegenstände des Anlagevermögens und Sachanlagen	236.897,49		217.780,60
7. Sonstige betriebliche Aufwendungen	<u>538.277,16</u>		<u>654.472,00</u>
		775.174,65	872.252,70
Zwischensumme		70.889,75	3.291,80

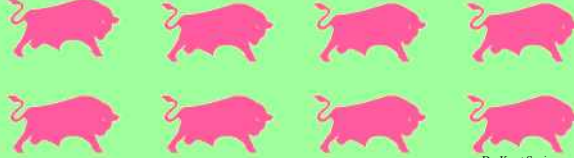

Dr. Knut Springmann

Zwischensumme		70.889,75	3.291,80
8. Erträge aus Beteiligungen und Geschäftsgemeinschaften	330,35		355,40
9. Sonstige Zinsen und ähnliche Erträge	<u>10.454,85</u>		<u>10.638,40</u>
Zwischensumme		10.785,20	10.993,80
10. Zinsen und ähnliche Aufwendungen	340,65		18,60
Finanzergebnis		10.444,55	10.975,20
11. Ergebnis der gewöhnlichen Geschäftstätigkeit		81.334,30	7.683,30
12. Steuern vom Einkommen und vom Ertrag	4.459,07		117,50
13. Sonstige Steuern	<u>1.953,08</u>		<u>3.212,50</u>
14. Jahresüberschuss		74.921,25	4.353,20



Dr. Knut Springmann

Vorschlag für die Ergebnisverwendung für das Geschäftsjahr 2012:

Der Vorstand schlägt vor, den Jahresüberschuss - sowie nach den im Jahresabschluss mit **50'000,- €** ausgewiesenen Einstellungen in die Rücklagen - den Bilanzgewinn in Höhe von **+ 24.921,25 €** wie folgt zu verwenden:

Einstellung in andere Rücklagen: 24'921,25 €



Dr. Knut Springmann

33 Abstimmungen und Wahlen

(1) Abstimmungen und Wahlen werden mit Handzeichen oder mit Stimmzetteln durchgeführt. Sie müssen geheim durch Stimmzettel erfolgen, wenn der Vorstand, der Aufsichtsrat oder mindestens der vierte Teil der bei der Beschlussfassung hierüber gültig abgegebenen Stimmen es verlangt.

(2) Bei der Feststellung des Stimmverhältnisses werden nur die gültig abgegebenen Stimmen gezählt; Stimmenthaltungen und ungültige Stimmen werden nicht berücksichtigt. Bei Stimmgleichheit gilt ein Antrag als abgelehnt; bei Wahlen entscheidet in diesen Fällen das Los. Für jeden zu wählenden Kandidaten kann jeweils nur eine Stimme abgegeben werden.

(3) Wird eine Wahl mit Stimmzetteln durchgeführt, so hat jeder Wahlberechtigte so viele Stimmen, wie Mandate zu vergeben sind. Der Wahlberechtigte bezieht auf dem Stimmzettel die vorgeschlagenen Kandidaten, denen er seine Stimme geben will. Gewählt sind die Kandidaten, die die meisten Stimmen erhalten.

(4) Wird eine Wahl mit Handzeichen durchgeführt, so ist für jedes zu vergebende Mandat ein besonderer Wahlgang erforderlich. Sind nicht mehr Kandidaten vorgeschlagen, als Mandate zu besetzen sind, so kann gemeinsam (en bloc) abgestimmt werden, sofern dem nicht widersprochen wird. Gewählt ist, wer mehr als die Hälfte der abgegebenen gültigen Stimmen erhalten hat. Erhält kein Kandidat im ersten Wahlgang die erforderliche Mehrheit, so wird eine Stichwahl zwischen jeweils den beiden Kandidaten durchgeführt, die die meisten Stimmen erhalten haben. In diesem Falle ist der Kandidat gewählt, der die meisten Stimmen erhält.

(5) Der Gewählte hat unverzüglich der Genossenschaft gegenüber zu erklären, ob er die Wahl annimmt.

WAHLEN

Vorstand



Stefan Schleicher



Wieland Findeiß



Dr. Knut Springmann

WAHLEN
Aufsichtsrat

Ulrich Köppel
Klaus Puchta
Martin Wolf
Günther Meinunger
Stefan Schleich

Dr. Knut Springmann