

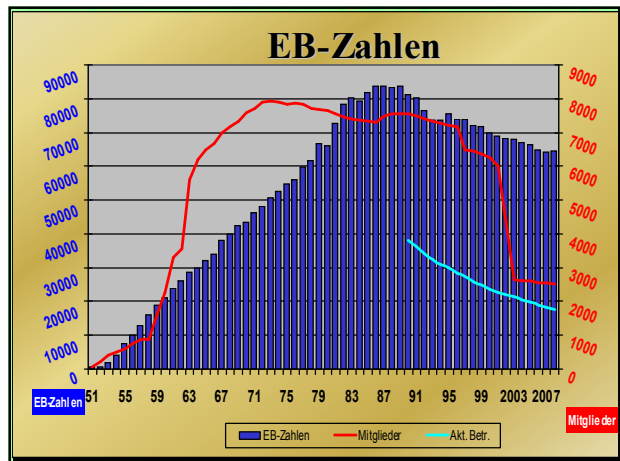

46. ordentliche Vertreterversammlung

Tagesordnung:

- 1) **Eröffnung und Begrüßung** (Vorstandsvorsitzender Wieland Findeiß)
- 2) Geschäftsbericht 2008 (Direktor Dr. Knut Springmann)
- 3) Grußworte
- 4) Vorlage des Jahresabschlusses 2008 (Sabine Gruhle, GBV)
- 5) Lagebericht des Aufsichtsrates und Ergebnisverwendungsvorschlag (AR-Vorsitzender Ludwig Moller)
- 6) Beschlußfassung über:
 - a) Genehmigung des Jahresabschlusses zum 31.12.2008
 - b) Verwendung des Reingewinnes
 - c) Entlastung von Vorstand und Aufsichtsrat
- 7) Satzungs-gemäße Wahlen zum Vorstand und Aufsichtsrat
- 8) Referat: Anna Maria Miller (*VjR GmbH*), Was machen gute Betriebe anders?
- 9) Verschiedenes, Wünsche und Anträge

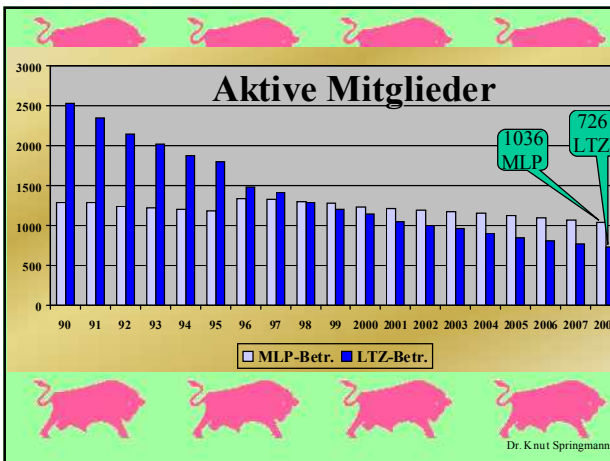
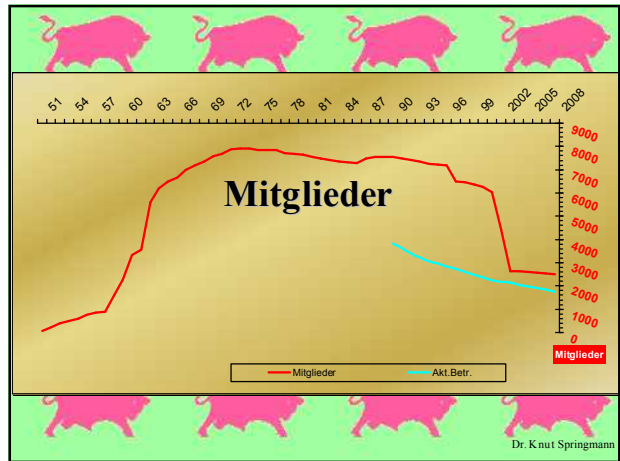

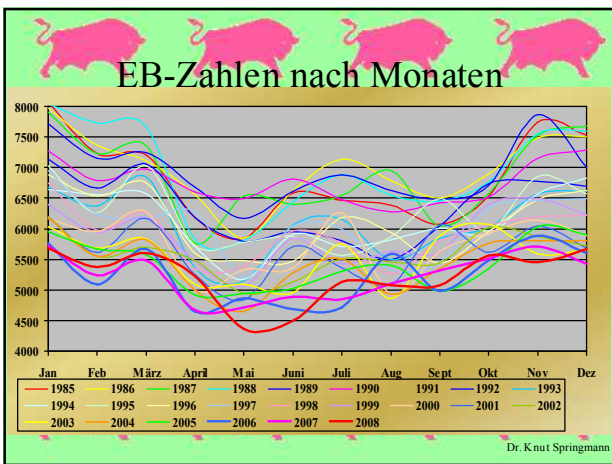
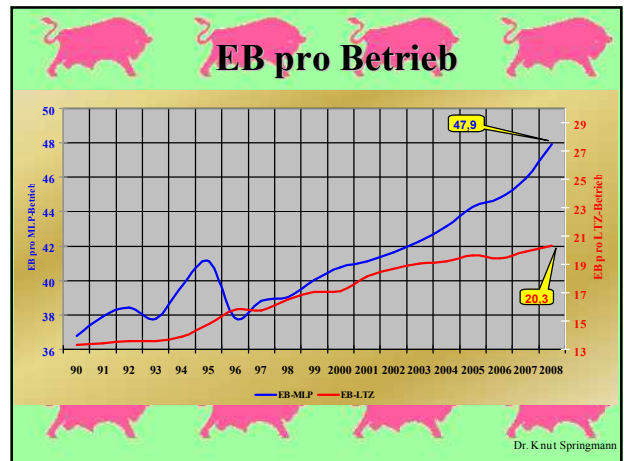
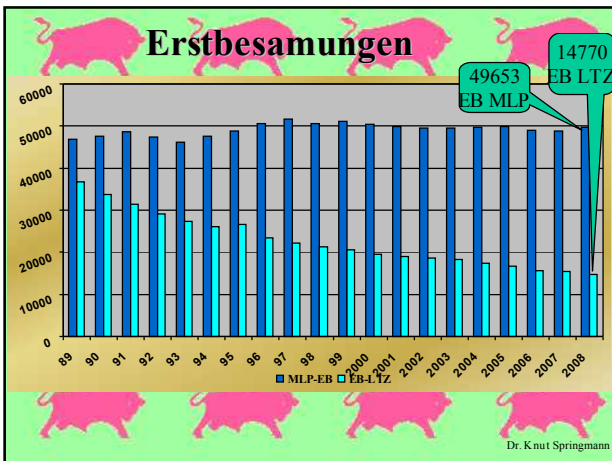

EB - Zahlen 2008

Rasseverteilung

64'423 Erstbesamungen
(+0,25% / +162 EB zu 2007)

- **62'182** Fleckvieh (+1,0%) = 96,5% +
- **1'353** Schwarzbunt (-4,0%) = 2,1% -
- **468** Rotbunt (-6,6%) = 0,7% -
- **420** Sonstige (+12,0%) = 0,7% +

Dr. Knut Springmann

EB - Zahlen 2008

sonstige Rassen

- 98 Braunvieh
- 92 Limousin
- 62 Angus
- 47 Blond d'Aquitaine
- 29 Charolais
- 24 Montbeliarde
- 20 Rotvieh
- 20 Jersey
- 15 Blauweisse Belgier
- 11 Pinzgauer
- 2 Gelbvieh

Dr. Knut Springmann

Bullenausnutzung

- 6'393 Romtell
- 5'327 Imposium (18,8% der FV-EB)
- 3'977 Roblik
- 3'634 Roog
- 3'332 Hungold
- 36,5 % der FV-EB

- 2 Stiere mit >2.000 EB (Retrakt, Ralmesbach)
- 5 Stiere mit >1'000 EB
- 4 Prüfbullen mit >1'000 EB
- 57,7 % der FV - EB
- 23,3 % Prüfbullen
- 5,6 % Zukaufsamem
- 13,4 % Andere Bullen

Dr. Knut Springmann

Club der 10'000-ender

• 21'871	Eilig	• 11'681	Roma
• 20'600	Sancho	• 11'183	Stress
• 19'464	Horsad	• 11'174	Salat
• 16'994	Harde	• 10'757	Rom
• 16'882	Romtell	• 10'666	Rogen
• 16'544	Pinkas	• 10'546	Dimsal
• 16'465	Remus	• 10'370	Hodhal
• 16'110	Radolf	• 10'254	Malard
• 15'317	Balsam	• 10'211	Remal
• 14'350	Zebu	• 10'206	Plössen
• 14'282	Hort	• 10'173	Moos
• 13'750	Rambo	• 10'154	Dispo
• 13'689	Rolf	• 10'113	Albert
• 13'558	Planet	• 1'831	Weinold
• 13'482	Radar	• 1'571	Gibor
• 13'155	Horus	• 1'248	Honer
• 13'074	Humgold	• 1'199	Romel
• 12'340	Rad	• 1'156	Horb
		• 1'068	Rainer

Dr. Knut Springmann

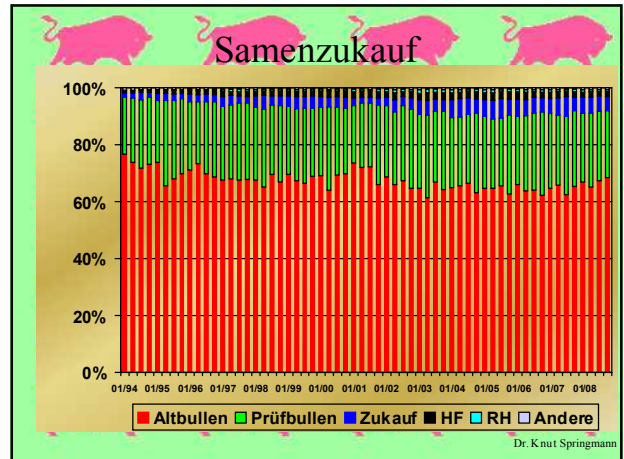

ZUKAUFSAMEN

<ul style="list-style-type: none"> • 3'512 Fleckvieh (5,6% der FV-EB) 158 Stiere • 328 Vanstein • 293 Rurex • 248 Weinold • 197 Mandela • 173 Ilion • 126 Ratgeber • 105 Gebalot • 101 Round Up 	<ul style="list-style-type: none"> • 1'353 Schwarzbunt 78 Stiere • 255 Gabor • 212 Folleto • 169 Duracell • 158 Jetlag • 0 >50 	<ul style="list-style-type: none"> • 468 Rotbunt 33 Stiere • 116 Fame • 59 Starkiss • 57 Redercross
---	--	--

Dr. Knut Springmann

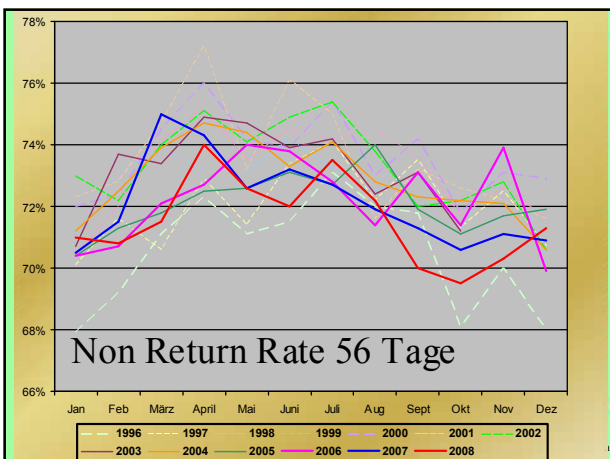
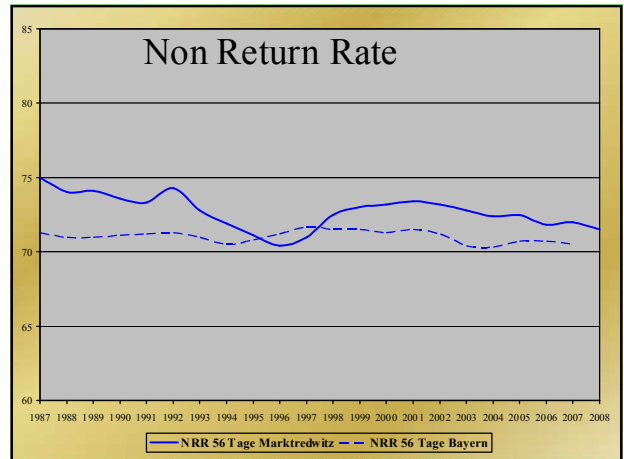

Non Return 56 Tage

MLP: 71,1 % - LTZ: 74,2 %

Te.: 72,0% Tä.: 68,5% EBB: 75,7%

FV: 71,8 - HF: 71,6 - RH: 75,0 - And.: 75,9

Dr. Knut Springmann

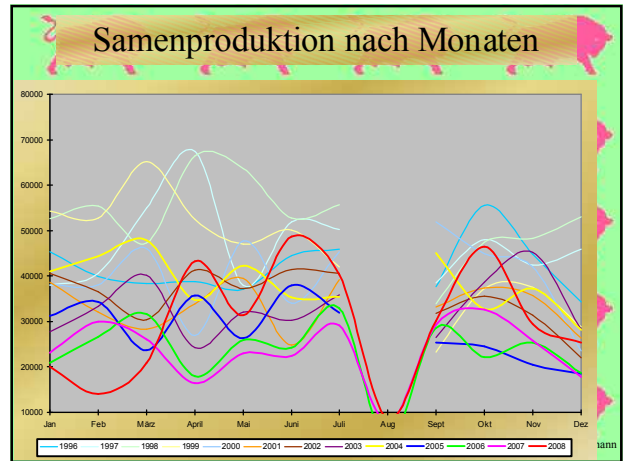
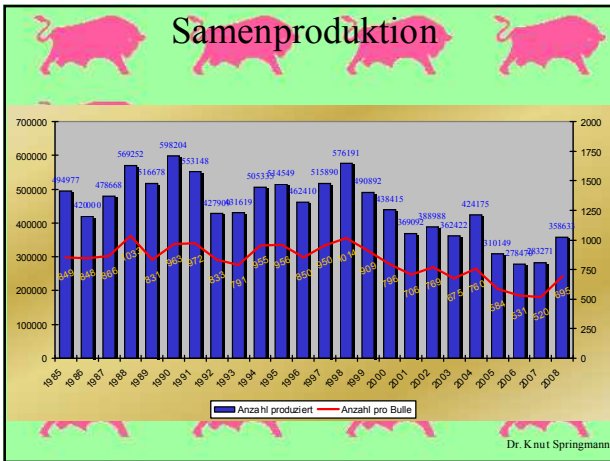
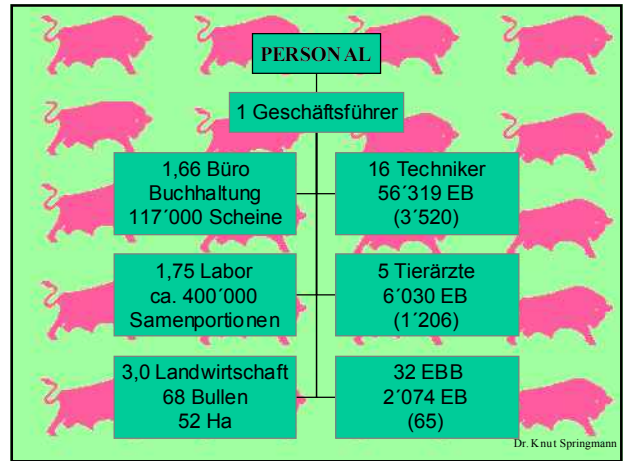
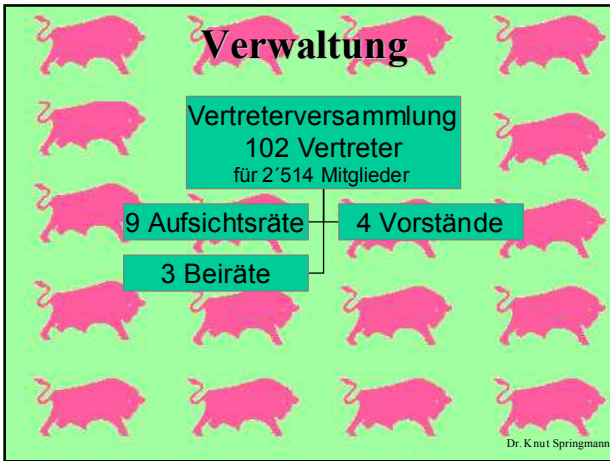

Prüfbulleneinsatz

1'036 MLP - Betriebe mit
47'859 Fleckviehtieren unter MLP
14'541 Prüfbullenbesamungen
(= 30,35 %)

DANKE SCHÖN

Dr. Knut Springmann

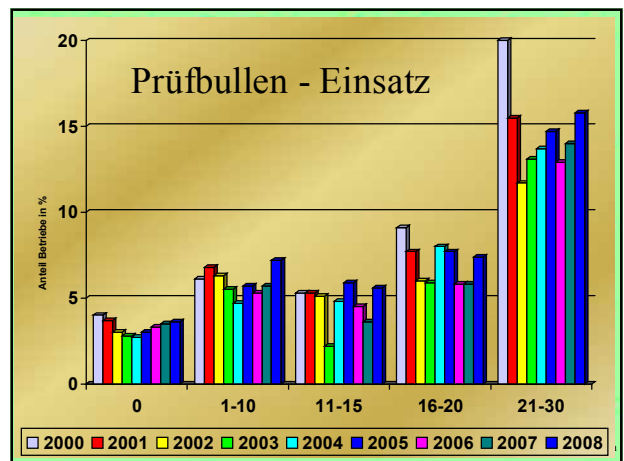

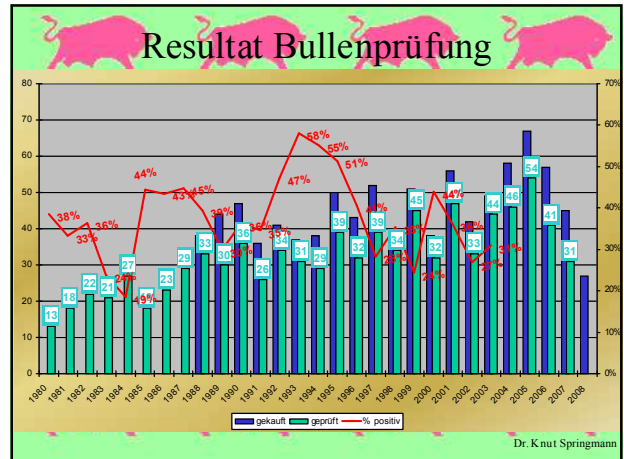
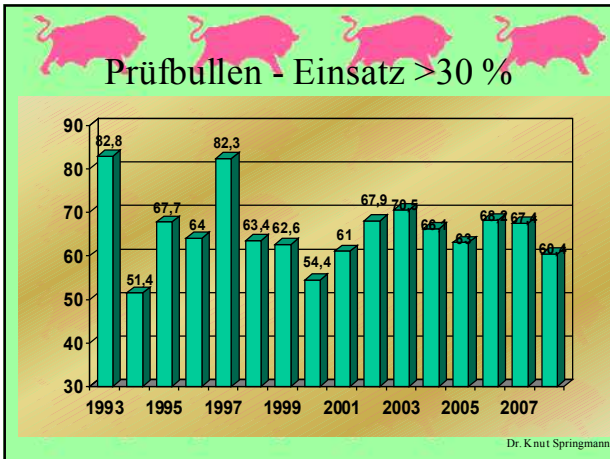

Neue Bullen

seit der letzten Vertreterversammlung

Rieger, Finger, Homen	MAK
Hogol, Ermut, Einfall	BVN
Retrakt., Mandor, Hochwald, Eilmon	BVN + And
Eisa	Me, La, Hö
Narr	La
Husten	SAD

Dr. Knut Springmann

Stationsvergleich Besamungstagung 2008

	Anzahl Bullen	GZW	MW	Milch kg	Fett kg	EW kg	Zellzahl	Mbk	P
MAK	25	124,8 (1)	119,8 (1)	+769 (3)	+28,1 (1)	+27,2 (1)	104,4 (3)	105,2 (3)	104,1 (2)
BVN	69	123,3	117,0	+658	+25,7	+22,9	104,6	105,4	106,0
Grub	73	123,3	117,6	+747	+23,9	+24,0	103,0	104,7	102,1
Alle (8)	222	123,6	117,7	+732	+24,9	+24,2	104,2	105,4	103,7

Dr. Knut Springmann

Stationsvergleich Besamungstagung 2008 (2)

	Anzahl Bullen	FW	Fbk pat	Fbk mat	KVP	KVM	IGP	TGM	ND
MAK	25	109,1 (4)	k.A.	100,4 (2)	105,9 (3)	101,4 (7)	105,1 (3)	102,5 (3)	105,8 (8)
BVN	69	107,8	k.A.	101,2	102,3	104,8	102,4	104,5	108,1
Grub	73	109,7	k.A.	99,2	102,8	105,0	104,6	105,1	106,5
Alle	222	107,5	k.A.	99,6	103,7	104,2	104,2	105,1	107,7

Dr. Knut Springmann

Stationsvergleich Besamungstagung 2008 (3)

	Anzahl Tiere	R	B	F	E	ER	EKA	Abst. Kalb.	HD
MAK	1681	100 (8)	105 (1)	105 (1.)	103 (7)	102 (5.)	28,2	103	6798
BVN	5982	102	104	105	104	103	27,9	99	7009
Grub	5149	103	104	105	106	102	28,9	83	6935
Alle	24025	103	102	104	105	103	28,4	92	6922

Dr. Knut Springmann

Gezielte Paarung

1992: Stress, Bambi, Geha
 1993: Bonsar, Rambo
 1994: Bellamie, Zano
 1995: Hobo, Honni, Dispo
 1996: Motor, Stalo
 1997: Spiro, Stark
 1998: Honnef, Zeurad, Hucki
 1999: Hosam, Borneo
 2000: Hagtor, Rost, Friese, Renom, Rester
 2001: Reporter, Rosner, Malard, Repuls, Hoste
 2002: Eilig
 2003: Roma, Stramess, Hodap
 2004: -
 2005: Zatt, Remus, Rifurt
 2006: Hagat, Maress
 2007: ~~Roof~~ Tell TA, Taposium
 2008: ~~Roof~~ Fakt, Ermut, Narr *TA

Dr. Knut Springmann

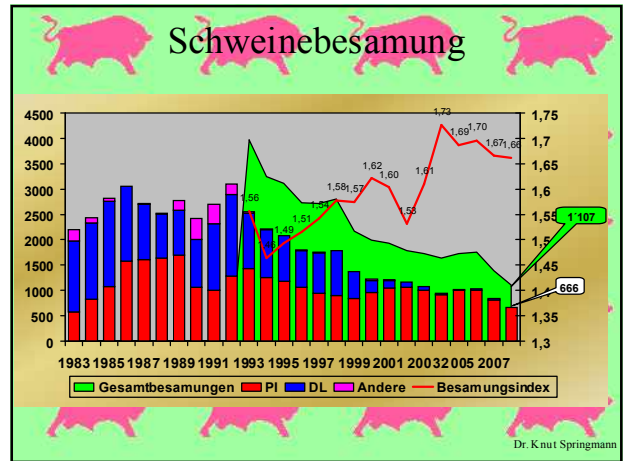
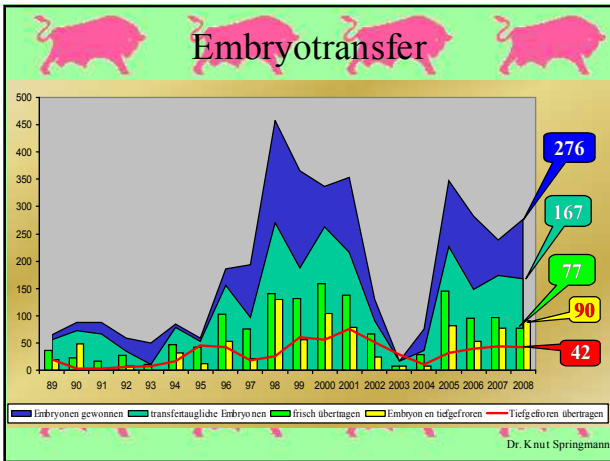
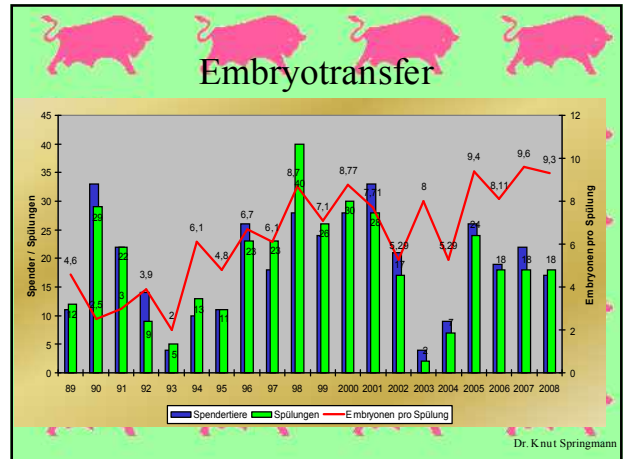

Neue Gebührenordnung ab Januar 2008

Wegfall der besamungsfreien Sonntage

- Nur noch 6 besamungsfreie Tage:
1. Januar, Ostersonntag, 1. Mai, Himmelfahrt, Pfingstsonntag, 1. Weihnachtsfeiertag
- 4,50 pro Sonntagsbesamung

35 Dr. Knut Springmann

Neues Tierzuchtgesetz

- Freier Marktzugang für alle
- Direkte Belieferung der Eigenbestandsbesamer
- Lockere Bedingungen für den Spermaeinsatz (50% Sicherheit im MW)
- Dokumentation, Informationsfluss:
 - Angebot Station: Sammelbesamungsschein
 - Angebot LKV: Scheineingabe Online

Dr. Knut Springmann

Einsatz von geprüften Vererbern in der VFR

Fremdblutanteil nicht über 25 %
 GZW: 117 Sicherheit >75%
 Fleischwert: 87
 Melkbarkeit: 92 Zellzahl: 84
 Exterieurbewertung > 30 Töchter
 Rahmen: - Bemuskelung: 88 Fundament 95
 Euter: 98 Euterreinheit: 88

Wenn GZW min. 123: Bemuskelung 82, Fundament 92 und Euter 95 möglich
Wenn GZW min. 114: Fundament 105 und Euter 107 gefordert

Dr. Knut Springmann

Neuerungen aus der Zuchtwertschätzung

- InfraMAS
- Genomische Selektion

ingmann

Herzlichen Dank für
 Ihre
 Aufmerksamkeit



Dr. Knut Springmann

BILANZ zum 31.12.2008

Aktivseite	Geschäftsjahr		Vorjahr
	€	€	
A. Anlagevermögen			
I. Immaterielle Vermögensgegenstände		0,00	0,00
II. Sachanlagen			
1. Grundstücke, grundstücksgleiche Rechte u. Bauten einschl. der Bauten auf fremden Grundstücken	535.874,13		392.140,93
2. Technische Anlagen und Maschinen			4.587,00
3. Andere Anlagen, Betriebs- u. Geschäftsausstattung	308.541,00		277.532,00
4. Geleistete Anzahlungen und Anlagen im Bau		844.415,13	
III. Finanzanlagen			
1. Beteiligungen	13.431,43		13.431,43
2. Geschäftsguthaben bei Genossenschaften	2.733,29		2.646,89
3. Sonstige Finanzanlagen	0,00	16.164,72	216.075,00
Anlagevermögen insgesamt		860.579,85	906.413,25

Dr. Knut Springmann

BILANZ zum 31.12.2008

B. Umlaufvermögen			
I. Vorräte			
1. Roh-, Hilfs- und Betriebsstoffe	11.954,78		14.289,20
2. Unfertige Erzeugnisse, unfertige Leistungen			
3. Fertige Erzeugnisse und Waren	59.005,24		58.124,95
4. Geleistete Anzahlungen		70.960,02	
II. Forderungen und sonstige Vermögensgegenstände			
1. Forderungen aus Lieferungen und Leistungen	211.810,05		186.555,13
2.			
3. Sonstige Vermögensgegenstände	48.186,90	259.996,95	27.735,34
III. Wertpapiere		199.500,00	0,00
IV. Kassenbestand, Bundesbankguthaben, Guthaben bei Kreditinstituten und Schecks		1.674.145,65	1.478.124,07
C. Rechnungsabgrenzungsposten		10.091,06	10.125,58
Summe der Aktivseite		3.075.273,53	2.681.367,52

Dr. Knut Springmann

BILANZ zum 31.12.2008

3. aus gekündigten Geschäftsanteilen		285.480,67	
II. Kapitalrücklage			
III. Ergebnisrücklagen			
1. Gesetzliche Rücklage	748.000,00		748.000,00
2. Andere Ergebnisrücklagen	704.341,56		704.341,56
		1.452.341,56	
IV. Bilanzverlust			
1. Gewinnvortrag	40.674,63		14.570,13
2. Jahresüberschuss/Jahresfehlbetrag	40.079,00		26.104,50
3. Einstellung in Rücklagen	0,00		0,00
		80.753,63	
Eigenkapital insgesamt		1.818.575,86	1.780.660,73

Dr. Knut Springmann

BILANZ zum 31.12.2008

B. Sonderposten mit Rücklageanteil			
1. Rücklage nach § 6b EStG	0,00		0,00
C. Rückstellungen		885.801,22	735.142,94
D. Verbindlichkeiten			
1. Verbindlich. gegenüber Kreditinstituten			
2. Erhaltene Anzahlungen auf Bestellungen			
3. Verbindlich. aus Lieferungen und Leistungen	106.089,58		58.509,43
4. Verbindlich. aus der Annahme gezogener Wechsel und der Ausstellung eigener Wechsele			
5.			
6. Sonstige Verbindlichkeiten	264.806,87	370.896,45	107.054,42
E. Rechnungsabgrenzungsposten		0	0
Summe der Passivseite		3.075.273,53	2.681.367,52

Dr. Knut Springmann

Gewinn- und Verlustrechnung

	Geschäftsjahr		Vorjahr
	€	€	€
1. Umsatzerlöse	1.924.842,79		1.775.396,61
2. Bestandsveränderung	918,79		-4.299,88
3. Sonstige betriebliche Erträge	157.233,59		203.295,55
		2.082.995,17	1.974.392,28
4. Materialaufwand			
a) für RHB und für bezogene Ware	228.728,95		218.739,08
b) für bezogene Leistungen	2.157,44	230.886,39	1.336,76
Rohergebnis		1.852.108,78	1.754.316,44

Dr. Knut Springmann

Gewinn- und Verlustrechnung

	Geschäftsjahr		Vorjahr
	€	€	€
Rohergebnis		1.852.108,78	1.754.316,44
5. Personalaufwand			
a) Löhne und Gehälter	891.141,76		844.663,41
b) Soziale Abgaben und Aufwendungen für Altersversorgung und für Unterstützung	208.260,33		197.340,50
		1.099.402,09	1.042.003,91
6. Abschreibungen auf immaterielle Vermögensgegenstände des Anlagevermögens und Sachanlagen	148.941,08		266.671,31
7. Sonstige betriebliche Aufwendungen	661.088,67		419.501,91
		810.029,75	686.173,22
Zwischensumme		-57.323,06	26.139,31

Dr. Knut Springmann

Gewinn- und Verlustrechnung

	Geschäftsjahr		Vorjahr
	€	€	€
Zwischensumme		-57.323,06	26.139,31
8. Erträge aus Beteiligungen und Geschäftsguthaben	405,35		360,45
9. Erträge aus anderen Wertpapieren und Ausleihungen des Finanzanlagevermögens	36.550,00		0,00
10. Sonstige Zinsen und ähnliche Erträge	65.868,01		47.836,57
		102.823,36	48.197,02
11. Abschreibungen auf Finanzanlagen und auf Wertpapiere des Umlaufvermögens	500,00		33.300,00
12. Zinsen und ähnliche Aufwendungen	8,00		705,78
		102.315,36	14.191,24
13 Ergebnis der gewöhnlichen Geschäftstätigkeit		44.992,30	40.330,55

Dr. Knut Springmann

Gewinn- und Verlustrechnung

	Geschäftsjahr		Vorjahr
	€	€	€
13. Ergebnis der gewöhnlichen Geschäftstätigkeit	44.992,30	40.330,55	
17. Steuern vom Einkommen und vom Ertrag	1.700,78		11.013,53
18. Sonstige Steuern	3.212,52		3.212,52
19. Jahresüberschuss / Jahresfehlbetrag	40.079,00	26.104,50	
20. Gewinnvortrag	40.674,63		14.570,13
21. Einstellung in Rücklagen	0,00		0,00
23. Bilanzgewinn	80.753,63	40.674,63	

Dr. Knut Springmann

Anlagevermögen

	Anschaffungs-/Herstellungskosten (historisch) (+)	Zu-/Abnahme im Geschäftsjahr		Abnahme-Zu-/Abnahme (kumuliert) (-)	Buchwert Geschäftsjahr (+)	Abnahme-Zu-/Abnahme Geschäftsjahr (-)
		a) Zu-/Abnahme (+/-)	b) Umbuchungen (+/-)			
I. Immaterielle Vermögensgegenstände	4.690,75			-4.690,75	0,00	0,00
II. Sachanlagen						
1. Grundstücke, grundstücksgleiche Rechte und Bauten einschl. der Bauten auf fremden Grundstücken	1.130.484,70	a) 145.484,20		-740.094,77	535.874,13	1.751,00
2. Technische Anlagen und Maschinen						
3. Andere Anlagen, Betriebs- und Geschäftsausstattung	992.051,96	a) 190.179,08	a) -138.527,58	-735.162,46	308.541,00	147.190,08
4. Geleistete Anzahlungen und Anlagen im Bau	2.122.536,66	a) 335.663,28	a) -138.527,58	-1.475.267,23	844.415,13	148.941,08
III. Finanzanlagen						
1. Beteiligungen	13.431,43		a) 0,00		13.431,43	0,00
2. Geschäftsguthaben bei Genossenschaften	2.648,80	a) 86,40		0,00	2.733,20	0,00
3. Sonstige Finanzanlagen	249.375,00	a) 249.375,00	a) 249.375,00	0,00	0,00	0,00
	265.453,32	a) 86,40			16.164,72	0,00
Summe Anlagevermögen	2.392.680,73	a) 335.749,68	a) -387.902,56	-1.475.947,98	860.579,85	148.941,08

Dr. Knut Springmann

Verwendung des Reingewinnes

A.) Vorschlag für die Ergebnisverwendung für das Geschäftsjahr 2008:

Der Vorstand schlägt vor, den Bilanzgewinn in Höhe von **80.753,63 €** wie folgt zu verwenden:
Vortrag auf neue Rechnung

Dr. Knut Springmann

a) Beschlussfassung über die Anzahl der Vorstände

- Bis 2006: 5 Vorstände
- Seit 2006: 4 Vorstände
- Im Feb. 2009: Mit Ausscheiden von VV Kunert Reduzierung auf 3 Vorstände:
 - Wieland Findeiß
 - Gerd Müller
 - Georg Grillmeier
- Vorschlag des Aufsichtsrates: Vorstand wieder auf 4 Personen aufstocken



Dr. Knut Springmann

WAHLEN Vorstand



Horst Reichel

Dr. Knut Springmann

WAHLEN Aufsichtsrat



Ludwig Moller



Bernhard Schrems



Walter Browa

Dr. Knut Springmann

Nachwahl für Walter Browa

- Vorschlag von Vorstand und Aufsichtsrat:
 - **Ralph Ralpa, Hirschberglein (HO)**
- Weitere Vorschläge:

Dr. Knut Springmann

Nachwahl für Horst Reichel

- Vorschlag von Vorstand und Aufsichtsrat:
 - **Thomas Saalfrank, Furthammer (WUN)**
- Weitere Vorschläge:

Dr. Knut Springmann