

## 40. ordentliche Vertreterversammlung

### Tagesordnung:

- 1) Eröffnung und Begrüßung (Vorstandsvorsitzender Horst Kunert)
- 2) Geschäftsbericht 2002 (Direktor Dr. Knut Springmann)
- 3) Grußworte
- 4) Vorlage des Jahresabschlusses 2002 (Revisor Dr. Georg Huth)
- 5) Lagebericht des Aufsichtsrates und Ergebnisverwendungsverschlagn (AR-Vorsitzender Max Zintl)
- 6) Beschlußfassung über:
  - a) Genehmigung des Jahresabschlusses zum 31.12.2002
  - b) Verwendung des Reingewinnes
  - c) Entlastung von Vorstand und Aufsichtsrat
- 7) Satzungsänderungen
- 8) Beschlußfassung zu § 30 i der Satzung
- 9) Satzungsgemäße Wahlen zum Vorstand und Aufsichtsrat
- 10) Referat: Martin Meier: „Genetic AUSTRIA und die Tierzuchtorganisationen in Österreich“
- 11) Verschiedenes, Wünsche und Anträge



# Geschäftsbericht

## 2002

Dr. Knut Springmann

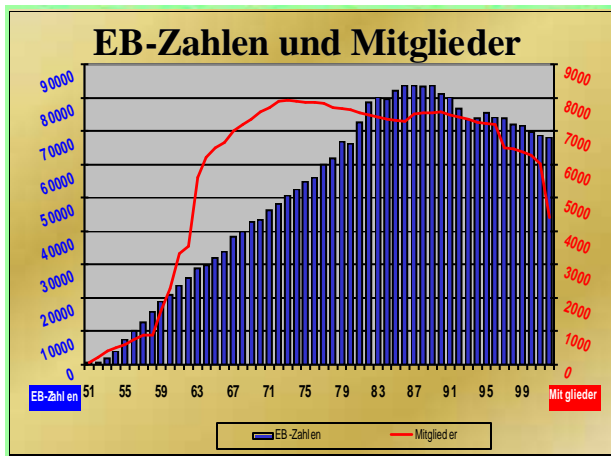

### Mitgliederbewegung

	(n)	Anteile	Gesch. Guth.
31.12.2001	6'021	10'417	392'512,37
Kündigungen	1'236	1'690	48'563,82
Todesfälle	286	347	8'613,16
(Übertrag)	136	220*	6'968,42*
Zugang	53	151	146,92
31.12.2002	4'415	8'310	335'482,31
Noch ausstehend	1'720	1'899	37'306,93

\* ohne Übertragungen

Dr. Knut Springmann

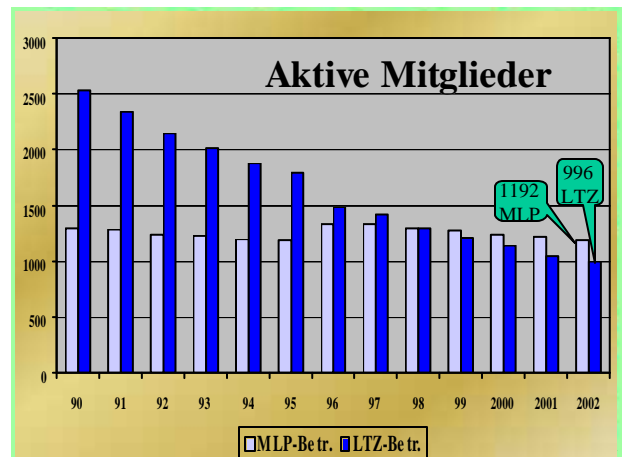
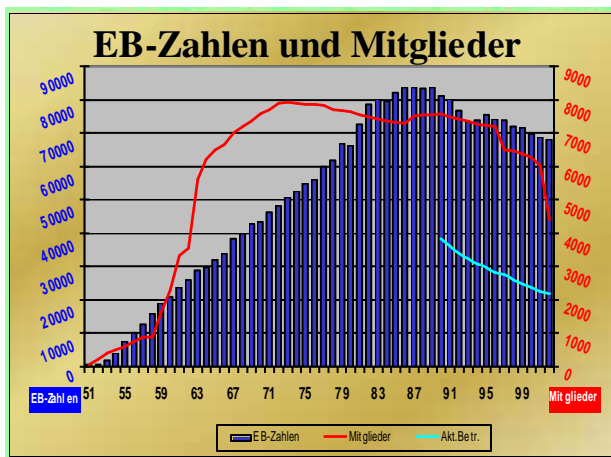

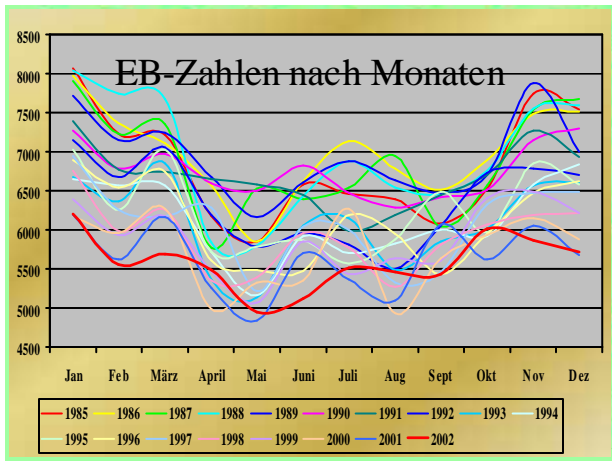
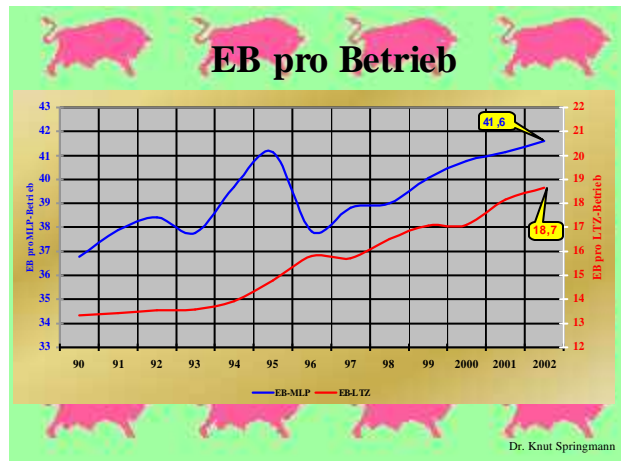
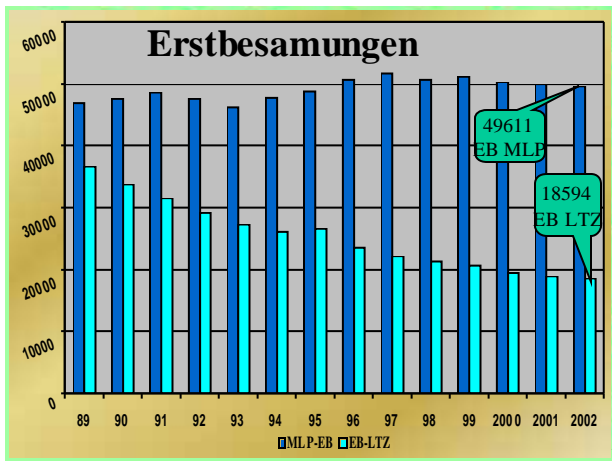

### EB - Zahlen 2002

#### Rasseverteilung

**68'205** Erstbesamungen  
(-1,0% / -677 EB zu 2001)

- **65'662** Fleckvieh (-1,1%) = 96,3%
- **1'542** Schwarzbunt (-1,4%) = 2,3%
- **618** Rotbunt (+13,4%) = 0,9%
- **383** Hartstige (+0,9%) = 0,5%

### EB - Zahlen 2002

#### sonstige Rassen

- 152 Angus
- 82 Blond d'Aquitaine
- 63 Limousin
- 52 Charolais
- 10 Braunvieh
- 9 Jersey
- 7 Pinzgauer
- 4 Blauweisse Belgier
- 2 Highland
- 1 Gelbvieh
- 1 Galloway

### Bullenausnutzung

- **4'892** Malard (7,5% der FV-EB)
- **4'563** Renom (6,9% der FV-EB)
- **4'487** Eilig
- **3'368** Dimsal
- **2'372** Reporter

**30,0% der FV-EB**

- **0** weitere Stiere mit >2'000 EB
- **13** Stiere mit >1'000 EB
- **57,6% der FV-EB**
- **2** Prüfbullen mit >1'000 EB (Zarra, Ragol)

### Club der 10'000-ender

• 20'600 Sancho	• 13'155 Horus
• 16'994 Harde	• 12'340 Rad
• 16'884 Horsad	• 11'162 Stress
• 16'544 Pinkas	• 10'757 Rom
• 16'110 Radolf	• 10'607 Rogen
• 15'317 Balsam	• 10'370 Hodhal
• 14'350 Zebu	• 10'206 Plössen
• 14'282 Hort	• 10'173 Moos
• 13'748 Rambo	• 10'154 Dispo
• 13'689 Rolf	• 10'113 Albert
• 13'558 Planet	• 1'156 Horb
• 13'482 Radar	

Dr. Knut Springmann

### ZUKAUFSAMEN

• **2'638 Fleckvieh**  
(4,0% der FV-EB)

153 Stiere

• 498 Hippo	• 199 Dolch	• 161 Callboy
• 317 Honer	• 190 Pascal	• 69 Origin
• 225 Randy	• 125 Rudolph	• 55 Sputnik
• 190 Regio	• 93 Predello	• 48 Faber
• 152 Poldi	• 84 Loudhoeve	• 35 Stadel
• 103 Einser	• 55 Lee	• 30 Tulip
• 89 Rolo	• 52 Ever	• 24 Jerom
• 61 Hochtor		• 22 Savoy Red
		• 21 Trivalent

Dr. Knut Springmann

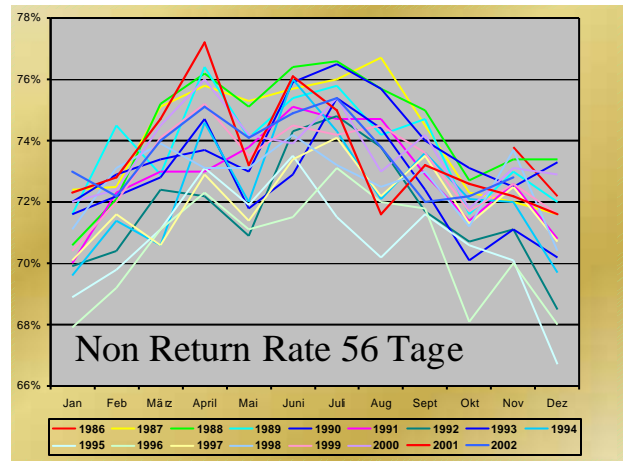
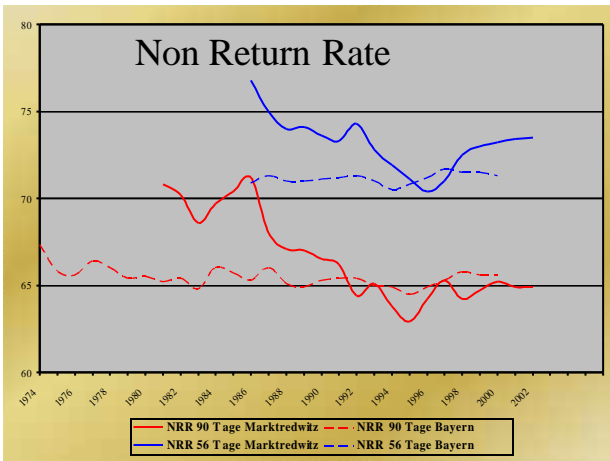

### Non Return 56 Tage

MLP: 72,0 %    -    LTZ: 76,3 %

Te.: 73,4%    Tä.: 71,1%    EBB: 72,7%

FV: 73,2 - HF: 70,3 - RH: 74,4 - And.: 76,9

Dr. Knut Springmann

### Verwaltung

Vertreterversammlung  
159 Vertreter  
für 4'415 Mitglieder

9 Aufsichtsräte    5 Vorstände

3 Beiräte

Dr. Knut Springmann



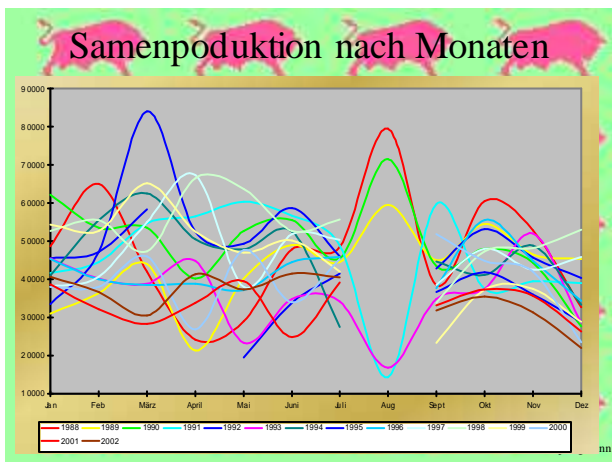
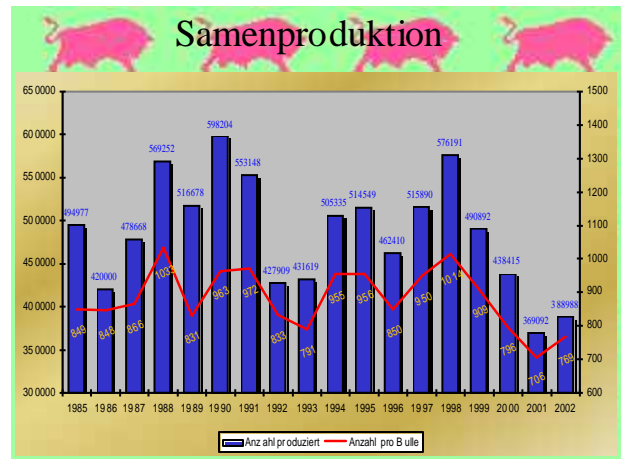
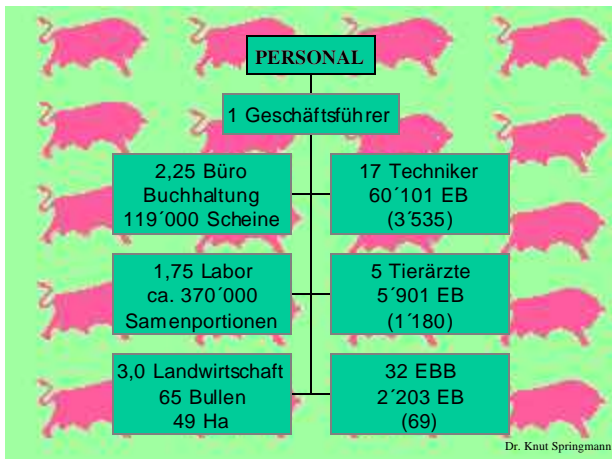

### Bulleneinkauf

56 Tiere gekauft  
- 4 Gewärtschaft (7,2%) - 1 MOET - Kalb  
= **51 „Neuzugänge“**

davon **18** Besamung alleine  
5 von den Zuchtverbänden  
28 mit Partnern  
9 mit BVN  
7 im Programm mit der ZBH  
1 mit Höchststadt  
2 mit Landshut  
9 mit mehreren Mitbesitzern

**Durchschnittspreis:**  
3'829,52 € (-506,12 €  
von 2'099,- € bis 9'400,- €

Dr. Knut Springmann

**19 Bullen geprüft**  
**12 Väter aus 8 Großvätern**

- 10 Ralbo (6 Randy, 3 Ralbit, 1 Rolo)
- je 2 Halling (1 Hanno hl, 1 Hagtor), Humberg (Humlang), Zax (1 Zaren, 1 Zaster)
- je 1 Borneo, Horwart, Heribert, Prosner

**17 Muttersväter**  
je 2 Egol, Report und Roman

**MW 136 (-1)**  
**+1'017 kg Milch, +48 kg Fett, +36 kg EW**

Dr. Knut Springmann

### Prüfbulleneinsatz

**1'192 MLP - Betriebe mit**  
**47'495 Fleckviehtieren unter MLP**  
**16'451 Prüfbullenbesamungen**  
**(= 34,63 %)**

**DANKE SCHÖN**

Dr. Knut Springmann

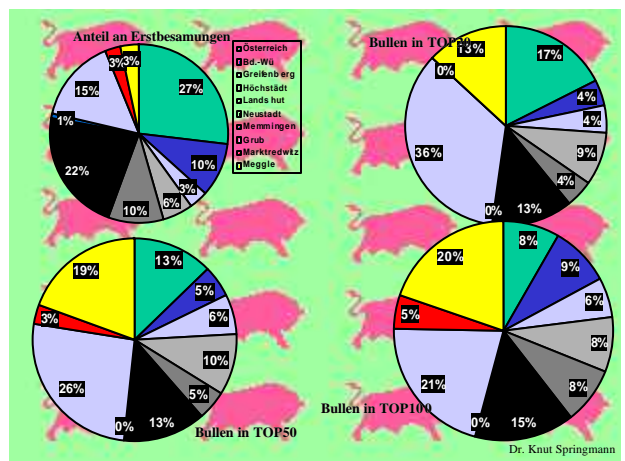
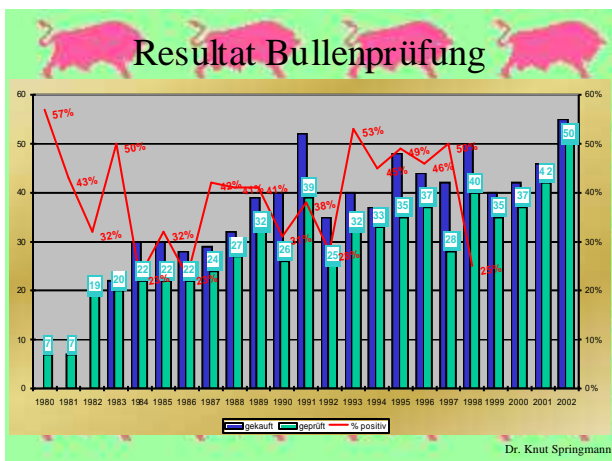
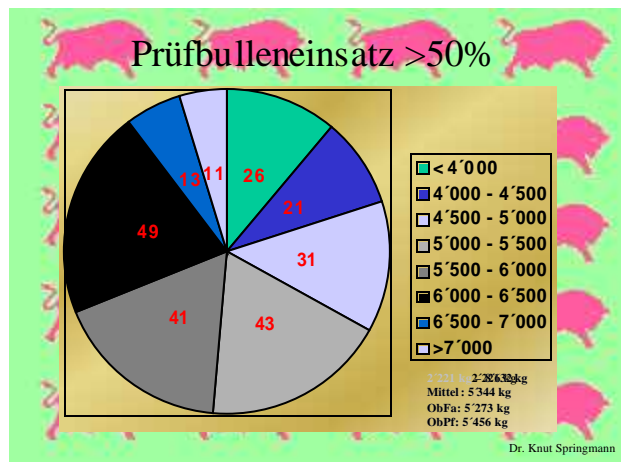
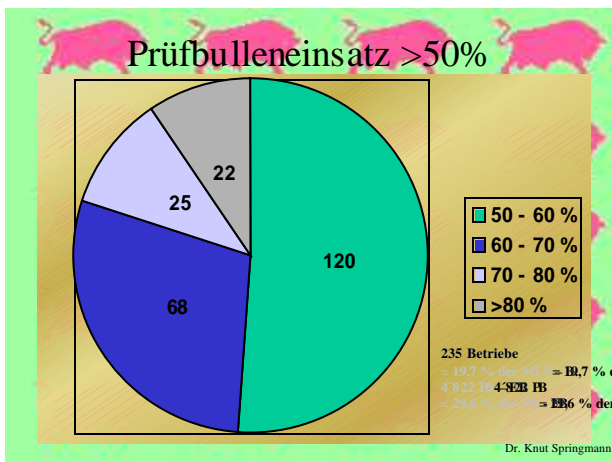
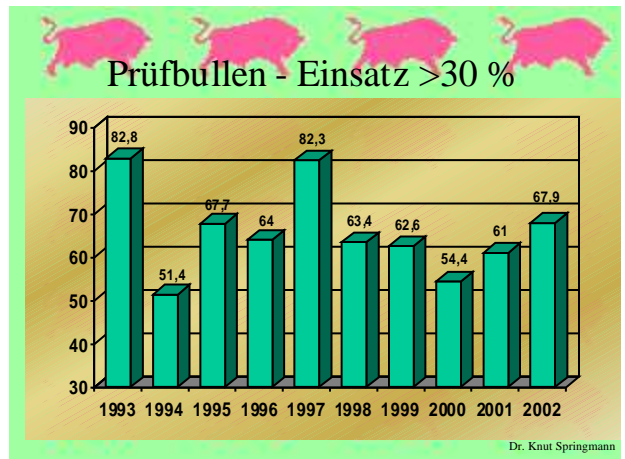
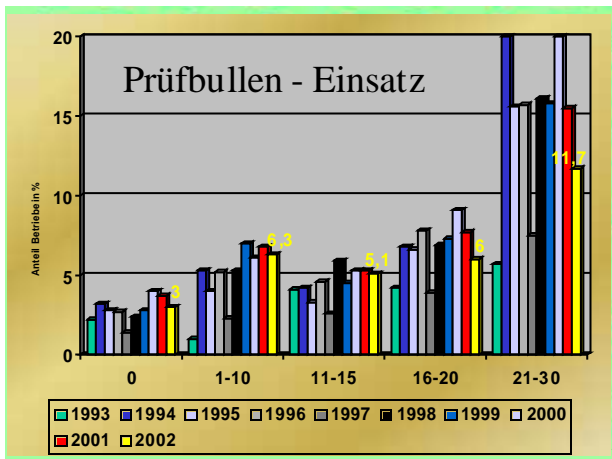

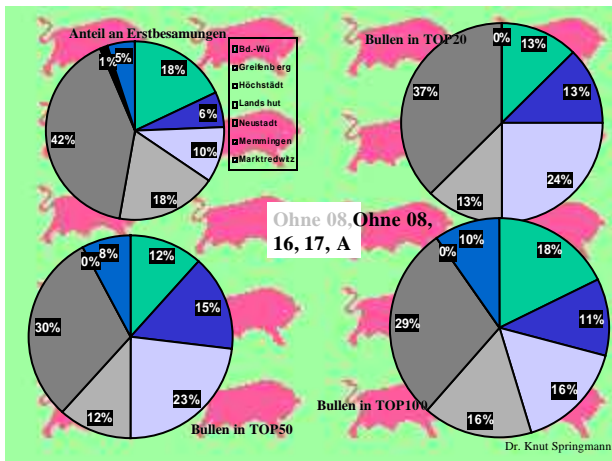

## Neue Bullen

seit der letzten Vertreterversammlung

Roho, Lorep	
Didiba (BT)	<b>ZVB</b>
Refeld, Repwies, Polton, Eilig,	<b>NEA</b>
Streilix	
Zaport, Malrau	<b>ZBH</b>

Dr. Knut Springmann

## Gezielte Paarung

1992: Stress, Bambi, Geha  
 1993: Bonsar, Rambo  
 1994: Bellamie, Zano  
 1995: Hobo, Honni, Dispo **Von 18 Bullen 18 Bullen**  
 1996: Motor, Stalo  
 1997: Spiro, Stark **88% gezielter Paarung**  
 1998: Honnef, Zeurad, Hucki  
 1999: Hosam, Borneo  
 2000: Hagtor, Rost, Friese, Renom, Rester  
 2001: Reporter, Rosner, Malard, Repuls, Hoste  
 2002: Eilig

Dr. Knut Springmann

## Samenverkauf

**1'638 Portionen - 10'534,70 €**

Bayern:	518
Rest-D:	20
Ausland:	1'100

  

1'210 Eilig	220 Rester
208 weitere von 13 Bullen	

Dr. Knut Springmann

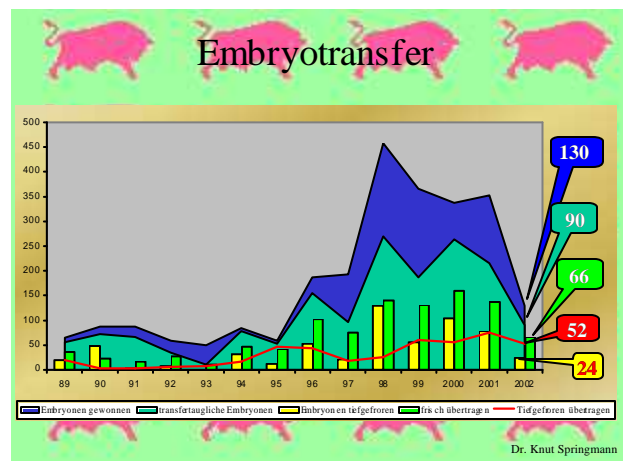
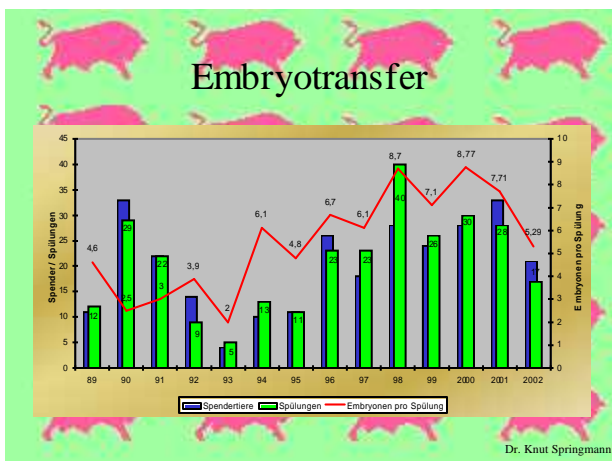



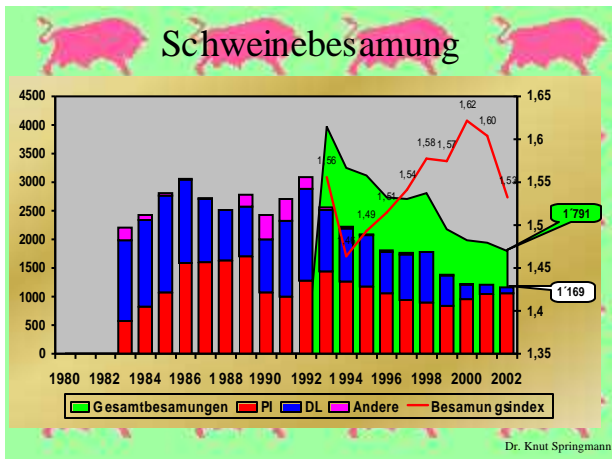

### Gebührenordnung

Am 1. Januar 2002 auf € umgestellt  
Ab 1. Dezember 2002 Aufschlag ab 120 MW

Dr. Knut Springmann



### BILANZ zum 31.12.2002

Aktivseite	Geschäftsjahr		Vorjahr
	€	€	€
<b>A. Anlagevermögen</b>			
<b>I. Immaterielle Vermögensgegenstände</b>		1,02	1'990,46
<b>II. Sachanlagen</b>			
1. Grundstücke, grundstücksgleiche Rechte u. Bauten einschl. der Bauten auf fremden Grundstücken	481'461,73		485'556,52
2. Technische Anlagen und Maschinen	30'585,38		34'249,40
3. Andere Anlagen, Betriebs- u. Geschäftsausstattung	236'708,31		251'239,61
4. Geleistete Anzahlungen und Anlagen im Bau	-		-
		<b>748'755,42</b>	<b>771'045,53</b>
<b>III. Finanzanlagen</b>			
1. Beteiligungen	11'545,48		11'545,48
2. Geschäftsguthaben bei Genossenschaften	2'956,76		2'997,94
3. Sonstige Finanzanlagen	-		-
		<b>14'502,24</b>	<b>14'543,42</b>
<b>Anlagevermögen insgesamt</b>		<b>763'258,68</b>	<b>787'579,41</b>

Dr. Knut Springmann

### BILANZ zum 31.12.2002

<b>B. Umlaufvermögen</b>			
<b>I. Vorräte</b>			
1. Roh-, Hilfs- und Betriebsstoffe	27'121,20		11'109,77
2. Unfertige Erzeugnisse, unfertige Leistungen	-		-
3. Fertige Erzeugnisse und Waren	21'211,89		24'996,69
4. Geleistete Anzahlungen	-		-
		<b>48'333,09</b>	<b>36'106,46</b>
<b>II. Forderungen und sonstige Vermögensgegenstände</b>			
1. Forderungen aus Lieferungen und Leistungen	175'888,09		159'983,32
2. Sonstige Vermögensgegenstände	19'734,55		9'541,70
		<b>195'622,64</b>	<b>169'525,02</b>
<b>III. Kassenbestand, Bundesbankguthaben, Guthaben bei Kreditinstituten und Schecks</b>			
	<b>1'545'879,75</b>		<b>1'522'563,43</b>
<b>Umlaufvermögen insgesamt</b>		<b>1'789'835,48</b>	<b>1'728'194,91</b>
<b>Summe der Aktivseite</b>	<b>2'553'094,16</b>		<b>2'515'774,32</b>

### BILANZ zum 31.12.2002

Passivseite	Geschäftsjahr		Vorjahr
	€	€	€
<b>A. Eigenkapital</b>			
<b>I. Geschäftsguthaben</b>			
1. der verbleibenden Mitglieder	335'482,31		392'512,37
2. der ausscheidenden Mitglieder	48'871,07		5'721,19
3. aus gekündigten Geschäftsanteilern	-		-
		<b>384'353,38</b>	<b>398'233,56</b>
<b>III. Kapitalrücklage</b>			
<b>III. Ergebnisrücklagen</b>			
1. Gesetzliche Rücklage	736'260,31		715'238,55
2. Andere Ergebnisrücklagen	580'513,36		491'079,69
		<b>1'316'773,67</b>	<b>1'206'318,24</b>
<b>IV. Bilanzgewinn</b>			
1. Verlustvortrag	-		-
2. Jahresüberschuss	93'031,68		167'499,46
3. Einstellung in Rücklagen	-70'778,93		-127'822,97
		<b>22'252,75</b>	<b>39'676,49</b>
<b>Eigenkapital insgesamt</b>		<b>1'723'379,80</b>	<b>1'644'228,29</b>

Dr. Knut Springmann

## BILANZ zum 31.12.2002

<b>B. Sonderposten mit Rücklageanteil</b>			
1. Rücklage nach § 6b EStG	0,00		70'778,93
<b>C. Rückstellungen</b>		<b>696'397,16</b>	<b>694'270,47</b>
<b>D. Verbindlichkeiten</b>			
1. Verbindlich. gegenüber Kreditinstituten	-		-
2. Erhaltene Anzahlungen auf Bestellungen	-		-
3. Verbindlich. aus Lieferungen und Leistungen	71'530,20		46'345,91
4. Verbindlich. aus der Annahme gezogener Wechsel und der Ausstellung eigener Wechsels	-		-
5. Sonstige Verbindlichkeiten	61'787,00		60'150,72
<b>E. Rechnungsabgrenzungsposten</b>		<b>133'317,20</b>	<b>106'496,63</b>
<b>Summe der Passivseite</b>		<b>2'553'094,16</b>	<b>2'515'774,32</b>

Dr. Knut Springmann

## Gewinn- und Verlustrechnung

	Geschäftsjahr		Vorjahr
	€	€	€
1. Umsatzerlöse	1'596'193,01		1'773'353,21
2. Bestandsveränderung	12'816,76		-3'368,60
3. Sonstige betriebliche Erträge	171'171,19		115'445,16
		<b>1'780'180,96</b>	<b>1'885'429,77</b>
4. Materialaufwand		<b>185'540,26</b>	147'088,05
<b>Rohergebnis</b>		<b>1'594'640,70</b>	<b>1'738'341,72</b>

Dr. Knut Springmann

## Gewinn- und Verlustrechnung

	Geschäftsjahr		Vorjahr
	€	€	€
Rohergebnis		<b>1'594'640,70</b>	<b>1'738'341,72</b>
5. Personalaufwand			
a) Löhne und Gehälter	783'950,42		775'047,58
b) Soziale Abgaben und Aufwendungen für Altersversorgung und für Unterstützung	200'067,05		194'806,96
		<b>984'017,47</b>	<b>969'854,54</b>
6. Abschreibungen			
auf immaterielle Vermögensgegenstände des Anlagevermögens und Sachanlagen	176'782,16		158'788,69
7. Sonstige betriebliche Aufwendungen	375'562,36		475'731,42
		<b>552'344,53</b>	<b>634'520,11</b>
<b>Zwischensumme</b>		<b>58'278,70</b>	<b>133'967,07</b>

Dr. Knut Springmann

## Gewinn- und Verlustrechnung

	Geschäftsjahr		Vorjahr
	€	€	€
		<b>58'278,70</b>	<b>133'967,07</b>
8. Erträge aus Beteiligungen und d. Geschäftsguthaben	241,05		237,03
9. Sonstige Zinsen und ähnliche Erträge	49'096,56		47'675,87
		<b>49'337,61</b>	<b>47'912,90</b>
10. Abschreibungen auf Finanzanlagen und auf Wertpapiere des Umlaufvermögens	6'204,23		6'174,34
11. Zinsen und ähnliche Aufwendungen	638,80		660,21
		<b>42'494,58</b>	<b>41'078,35</b>
<b>12. Ergebnis der gewöhnlichen Geschäftstätigkeit</b>		<b>100'773,28</b>	<b>175'045,42</b>

Dr. Knut Springmann

## Gewinn- und Verlustrechnung

	Geschäftsjahr		Vorjahr
	€	€	€
<b>12. Ergebnis der gewöhnlichen Geschäftstätigkeit</b>		<b>100'773,28</b>	<b>175'045,42</b>
13. Steuern vom Einkommen und vom Ertrag	-96,72		194,46
14. Sonstige Steuern	7'838,32		7'351,50
<b>15. Jahresüberschuss</b>		<b>93'031,68</b>	<b>167'499,46</b>
18. Einstellung in Rücklagen	70'778,93		127'822,97
<b>20. Bilanzgewinn</b>		<b>22'252,75</b>	<b>39'676,49</b>

Dr. Knut Springmann

## Anlagevermögen

	Anschaffungs-/Herstellungskosten (historisch)	a) Zugänge		b) Abgänge		Abschreibungen (kumuliert)	Buchwert Geschäftsjahr	Abschreibungen Geschäftsjahr
		(a)	(b)	(c)	(d)			
<b>I. Immaterielle Vermögensgegenstände</b>	12.360,13	0,00	-	-	-	-12.359,11	1,02	1.889,44
<b>II. Sachanlagen</b>								
1. Grundstücke, grundstücksgleiche Rechte und Bauten einschließlich der Bauten auf fremden Grundstücken	1.150.334,30	-	-	a	0,01	-68.872,58	481.461,73	4.084,79
2. Technische Anlagen und Maschinen	224.125,19	a	9.418,31	-	-1.618,12	-30.132,00	30.585,38	13.081,82
3. Andere Anlagen, Betriebs- und Geschäftsausstattungen	843.053,17	a	168.949,17	-	a	-163.139,54	-71.215,49	236.708,31
4. Geleistete Anzahlungen und Anlagen im Bau	0,00	0,00	-	-	-	-	0,00	-
	2.317.512,66	-	178.367,48	-	-164.776,67	-1.582.349,07	748.755,42	174.792,73
<b>II. Finanzanlagen</b>								
1. Beteiligungen	71.985,16	a	6.174,34	-	-	-66.564,02	11.545,48	6.174,34
2. Genossenschaften	2.997,84	a	-	-	a	-11,28	2.956,76	28,83
3. Sonstige Finanzanlagen	74.833,10	-	6.174,34	-	-11,29	-66.598,91	14.502,24	6.204,23
<b>Summe Anlagevermögen</b>	<b>2.404.805,89</b>		<b>184.541,82</b>			<b>-164.796,94</b>	<b>763.258,68</b>	<b>182.986,40</b>

Dr. Knut Springmann



### **Beschlussfassung zu § 30 i der Satzung**

- Die Beschränkung der Kreditgewährung nach § 49 GenG beträgt je Kunde
- für den Vorstand alleine 20'000,- €
- mit Genehmigung des Aufsichtsrates 100'000,- €

Dr. Knut Springmann